CM MONACO REAL ESTATE
3 Avenue Saint-Laurent
MC 98000 MONACO
Tel : +377 99 90 80 59
info@cm-monaco.com
www.cm-monaco.com

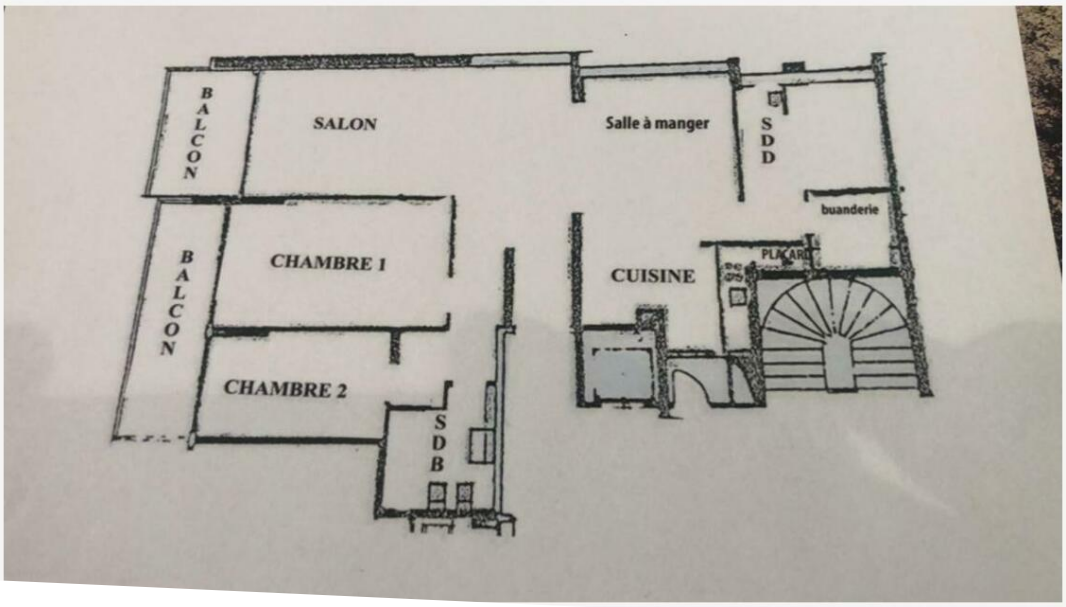


# 3 STANZE VICINO ALLA SPIAGGIA

## Vendita

## 4 500 000 €

| | | | |
|---|---|---|---|
| *Tipo di proprietà* **Appartamento** | *Stanze* **3 stanze** | *Edificio* **Vallespir** | *Quartiere* **Larvotto** |
| *Superficie abitabile* **106 m²** | *Superficie terrazza* **15 m²** | *Superficie totale* **121 m²** | *Camere* **2** |
| *Parking* **1** | *Uso misto* **Si** | *Rif.* **mi5** | |

In un prestigioso edificio con servizio di portineria vicino alle spiagge di Monaco, spazioso e ristrutturato appartamento con vista sul mare e posto auto. L'appartamento è così composto:

Atrio
Un ampio soggiorno
Due camere da letto
Cucina con sala da pranzo Due bagni Lavanderia
Ufficio

Parking incluso



Questo documento non rappresenta un'offerta o un contratto. Tutte le misure, superfici e distanze sono approssimative. Le descrizioni e planimetrie sono date a titolo indicativo e la loro esattezza non è garantita. Le fotografie mostrano solo alcune parti della proprietà alla data in cui son state fatte. L'offerta di Vendita è valida salvo in caso di Vendita/affitto, ritiro dalla Vendita/affito o cambio del prezzo o altra condizione, senza avviso preliminare.

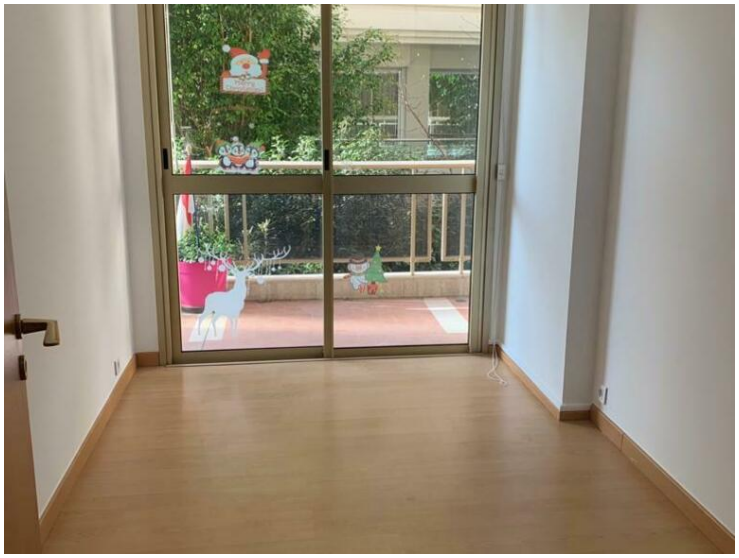

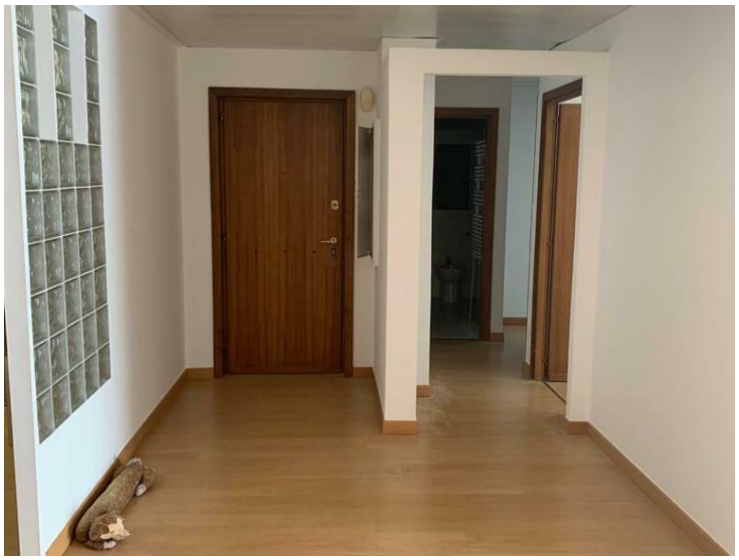

Questo documento non rappresenta un'offerta o un contratto. Tutte le misure, superfici e distanze sono approssimative. Le descrizioni e planimetrie sono date a titolo indicativo e la loro esattezza non è garantita. Le fotografie mostrano solo alcune parti della proprietà alla data in cui son state fatte. L'offerta di Vendita è valida salvo in caso di Vendita/affitto, ritiro dalla Vendita/affito o cambio del prezzo o altra condizione, senza avviso preliminare.

Questo documento non rappresenta un'offerta o un contratto. Tutte le misure, superfici e distanze sono approssimative. Le descrizioni e planimetrie sono date a titolo indicativo e la loro esattezza non è garantita. Le fotografie mostrano solo alcune parti della proprietà alla data in cui son state fatte. L'offerta di Vendita è valida salvo in caso di Vendita/affitto, ritiro dalla Vendita/affito o cambio del prezzo o altra condizione, senza avviso preliminare.