Agence Nouvelle
16 Av. de la Costa
98000 Monaco
Tel : +377 97 97 31 60
Fax : +377 97 97 31 61
info@agencenouvellemonaco.com
www.agencenouvellemonaco.com

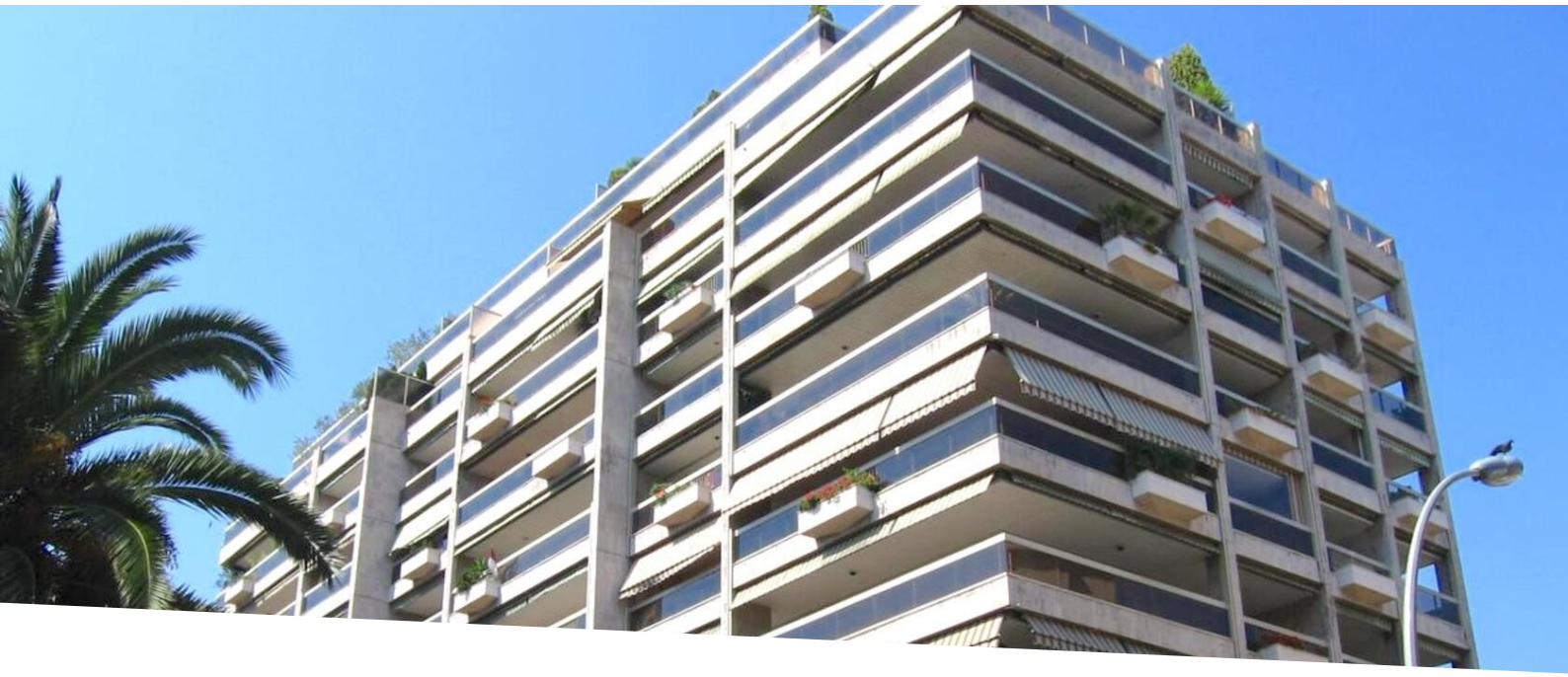

LES OLIVIERS - SPAZIOSA CANTINA

Affitto

350 € / mese

Tipo di proprietà **Cantina**	*Stanze*
Edificio **Les Oliviers**	*Quartiere* **Moneghetti**
Superficie abitabile **10 m²**	*Cantina* **1**
Livello **-6**	*Condizione* **Buono stato**
Rif. **SB/CAVE/OLIVIERS**	

Cantina in affitto, quartiere Jardin exotique.

L'Agenzia propone in affitto, una spaziosa cantina di circa 10m2, nel quartiere del Giardino Esotico, al prezzo di € 350,00 spese incluse.

Questo documento non rappresenta un'offerta o un contratto. Tutte le misure, superfici e distanze sono approssimative. Le descrizioni e planimetrie sono date a titolo indicativo e la loro esattezza non è garantita. Le fotografie mostrano solo alcune parti della proprietà alla data in cui son state fatte. L'offerta di Vendita è valida salvo in caso di Vendita/affitto, ritiro dalla Vendita/affito o cambio del prezzo o altra condizione, senza avviso preliminare.

Agence Nouvelle
Tel : +377 97 97 31 60
Fax : +377 97 97 31 61
info@agencenouvellemonaco.com
www.agencenouvellemonaco.com

Questo documento non rappresenta un'offerta o un contratto. Tutte le misure, superfici e distanze sono approssimative. Le descrizioni e planimetrie sono date a titolo indicativo e la loro esattezza non è garantita. Le fotografie mostrano solo alcune parti della proprietà alla data in cui son state fatte. L'offerta di Vendita è valida salvo in caso di Vendita/affitto, ritiro dalla Vendita/affito o cambio del prezzo o altra condizione, senza avviso preliminare.