Capital Real Estate
Park Palace - 6 Impasse de la fontaine
98000 Monaco
Tel : +377 99 99 63 63
Fax : +377 99 99 63 64
contact@capitalrealestate.mc
www.capitalrealestate.mc

MONOLOCALE LOFT MOLTO GRANDE NEL PARC SAINT ROMAN.

Vendita | Esclusività | 3 200 000 €

Tipo di proprietà **Loft**	*Stanze* **Monolocale**
Edificio **Parc Saint Roman**	*Quartiere* **La Rousse - Saint Roman**
Superficie abitabile **83 m²**	*Superficie terrazza* **7 m²**
Superficie totale **90 m²**	*Bagno* **1**
Parking **1**	*Cantina* **1**
Rif. **MB-V1-1**	

SUPERFICIE DI UN APPARTAMENTO DI 2 LOCALI PER QUESTO MONOLOCALE DA SOGNO IN QUESTO SUPERBO CONDOMINIO CON PISCINA, SAUNA, RECEPTION 24 ORE SU 24, A POCHI PASSI DEL MARE VICINO AGLI ASCENSORI, DEL MONTECARLO COUNTRY CLUB E DEL MONTE CARLO BEACH.

Spazioso monolocale con vista sul mare e sulla piscina in un condominio di lusso con portineria 24 ore su 24, caffetteria, palestra, parco, vicino al prestigioso Monte-Carlo Country Club. Enorme monolocale loft di 90 m2 con ingresso, sala principale, Cucina attrezzata separata, bagno con doccia, completamente rifatto, che gode di una vista molto bella sulla piscina, sul giardino e sul mare. Cantina n° 21 al 2° piano interrato. Possibilità di acquistare l'arredamento esistente dall'inquilino uscente . Parcheggio 2011 nel 2° seminterrato

Questo documento non rappresenta un'offerta o un contratto. Tutte le misure, superfici e distanze sono approssimative. Le descrizioni e planimetrie sono date a titolo indicativo e la loro esattezza non è garantita. Le fotografie mostrano solo alcune parti della proprietà alla data in cui son state fatte. L'offerta di Vendita è valida salvo in caso di Vendita/affitto, ritiro dalla Vendita/affito o cambio del prezzo o altra condizione, senza avviso preliminare.

Capital Real Estate
Tel : +377 99 99 63 63
Fax : +377 99 99 63 64
contact@capitalrealestate.mc
www.capitalrealestate.mc

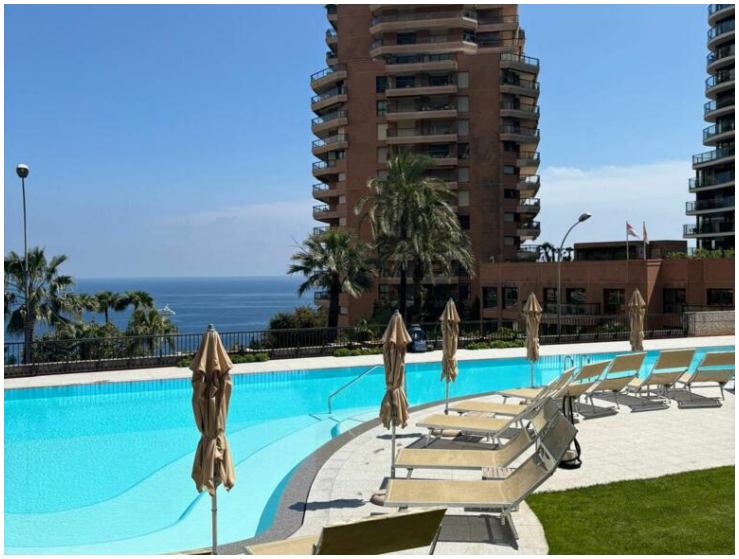

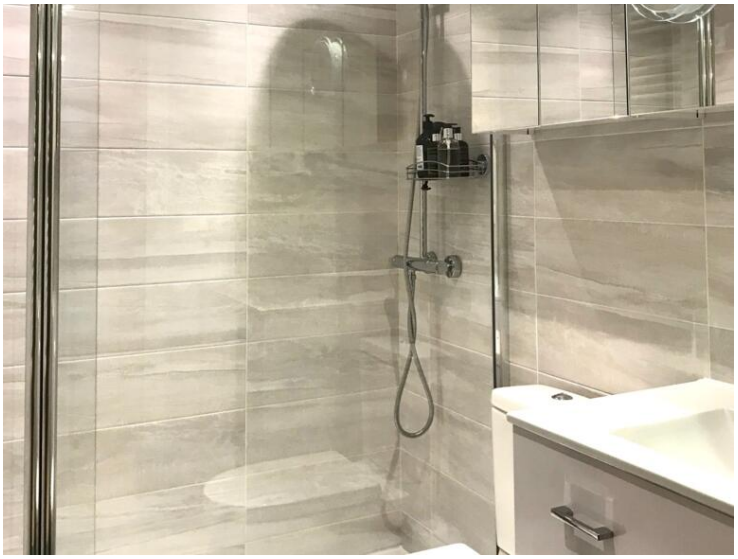

Questo documento non rappresenta un'offerta o un contratto. Tutte le misure, superfici e distanze sono approssimative. Le descrizioni e planimetrie sono date a titolo indicativo e la loro esattezza non è garantita. Le fotografie mostrano solo alcune parti della proprietà alla data in cui son state fatte. L'offerta di Vendita è valida salvo in caso di Vendita/affitto, ritiro dalla Vendita/affito o cambio del prezzo o altra condizione, senza avviso preliminare.

Capital Real Estate
Tel : +377 99 99 63 63
Fax : +377 99 99 63 64
contact@capitalrealestate.mc
www.capitalrealestate.mc

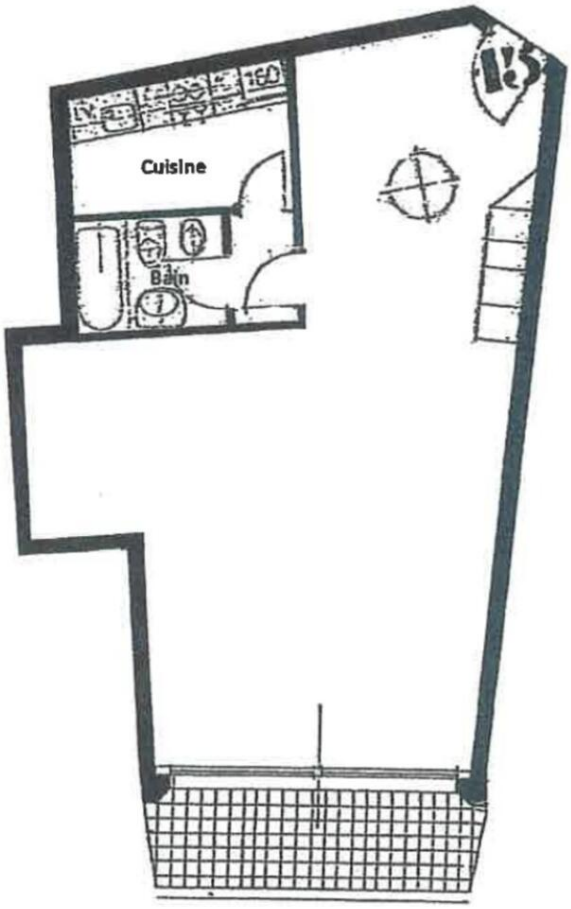

Questo documento non rappresenta un'offerta o un contratto. Tutte le misure, superfici e distanze sono approssimative. Le descrizioni e planimetrie sono date a titolo indicativo e la loro esattezza non è garantita. Le fotografie mostrano solo alcune parti della proprietà alla data in cui son state fatte. L'offerta di Vendita è valida salvo in caso di Vendita/affitto, ritiro dalla Vendita/affito o cambio del prezzo o altra condizione, senza avviso preliminare.