AGEPRIM
18, boulevard des Moulins
98000 Monaco
Tel : +377 97 97 14 14
Fax : +377 93 25 83 98
info@ageprim.com
www.ageprim.com

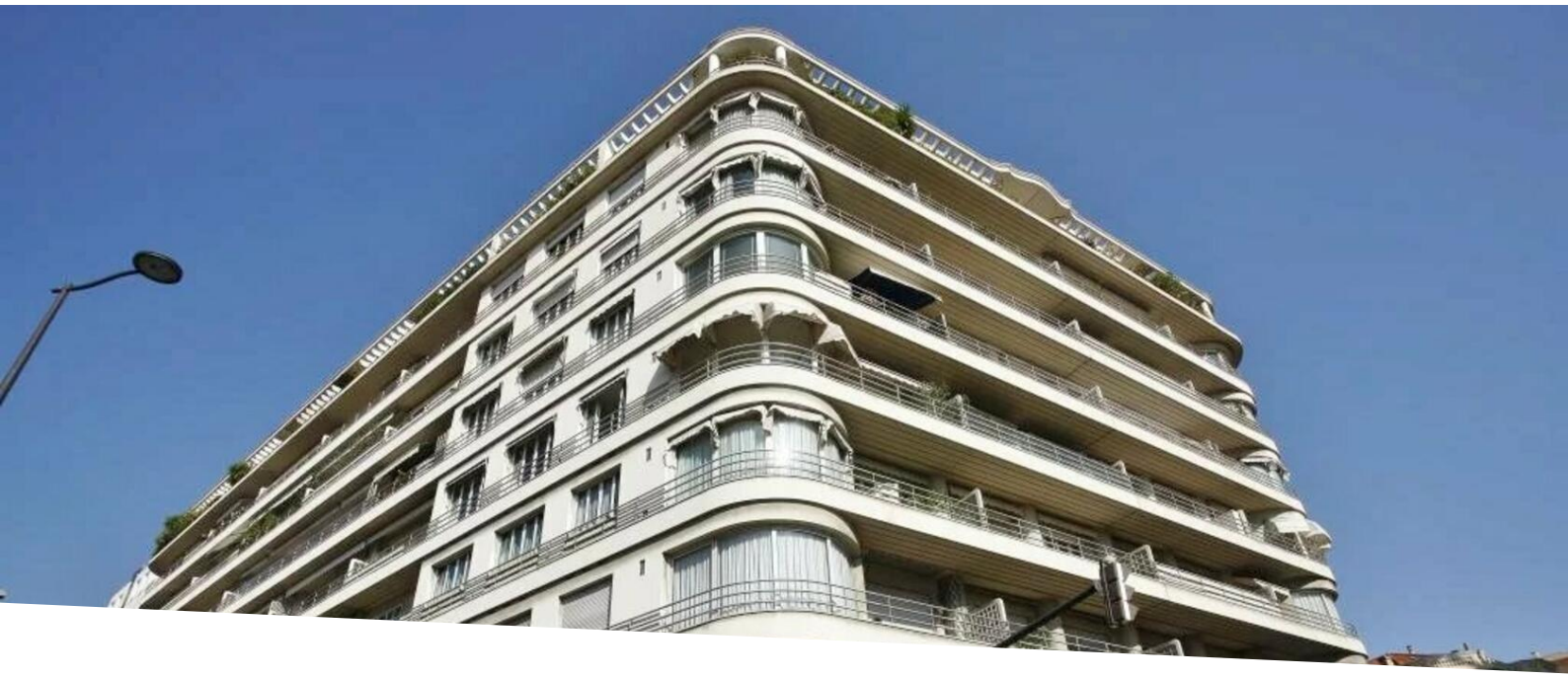

Spazioso 3 Camere da ristrutturare in vendita - Monte Carlo

Vendita

6 400 000 €

Tipo di proprietà **Appartamento**	*Stanze* **3 stanze**
Edificio **Victoria**	*Quartiere* **Monte-Carlo**
Superficie abitabile **120 m²**	*Superficie terrazza* **10 m²**
Superficie totale **130 m²**	*Camere* **2**
Bagni **2**	*Parking* **1**
Condizione **Lavoro richiesto**	*Data di liberazione* **Disponibile**
Rif. **AGV-2035**	

Nel cuore del prestigioso quartiere Monte-Carlo, in un lussuoso palazzo borghese con portineria, ampio appartamento originale da ristrutturare. Con una superficie totale di 130,5 m² (120,5 m² di superficie abitabile + 10 m² di balcone).

E' così composto:

- Ampio ingresso,
- Un soggiorno e un soggiorno su un balcone,
- Una cucina indipendente con ingresso di servizio,
- 2 camere da letto,
- Un bagno completo,
- Un bagno con doccia e servizi igienici.

Questo documento non rappresenta un'offerta o un contratto. Tutte le misure, superfici e distanze sono approssimative. Le descrizioni e planimetrie sono date a titolo indicativo e la loro esattezza non è garantita. Le fotografie mostrano solo alcune parti della proprietà alla data in cui son state fatte. L'offerta di Vendita è valida salvo in caso di Vendita/affitto, ritiro dalla Vendita/affito o cambio del prezzo o altra condizione, senza avviso preliminare.

- Un ripostiglio.

Venduto con parcheggio nell'edificio.

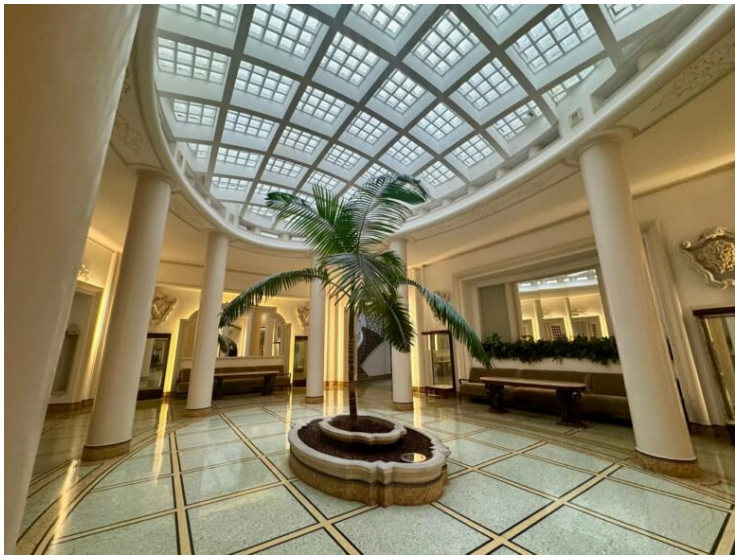

Questo documento non rappresenta un'offerta o un contratto. Tutte le misure, superfici e distanze sono approssimative. Le descrizioni e planimetrie sono date a titolo indicativo e la loro esattezza non è garantita. Le fotografie mostrano solo alcune parti della proprietà alla data in cui son state fatte. L'offerta di Vendita è valida salvo in caso di Vendita/affitto, ritiro dalla Vendita/affito o cambio del prezzo o altra condizione, senza avviso preliminare.

AGEPRIM
Tel : +377 97 97 14 14
Fax : +377 93 25 83 98
info@ageprim.com
www.ageprim.com

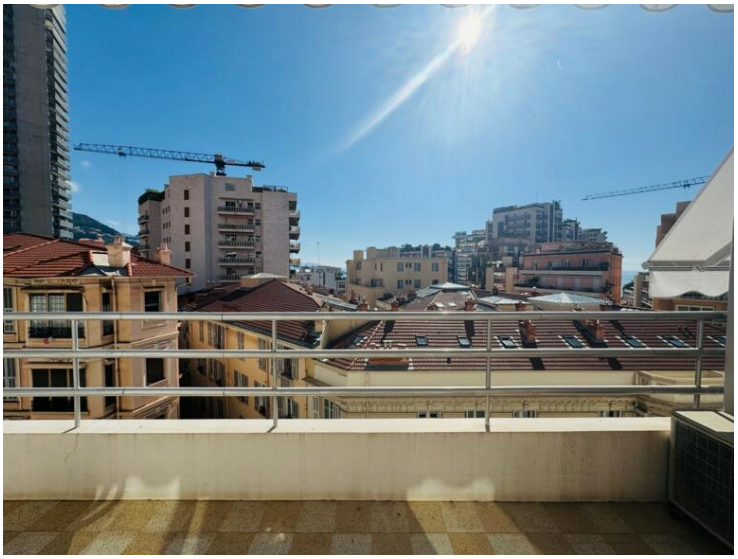

Questo documento non rappresenta un'offerta o un contratto. Tutte le misure, superfici e distanze sono approssimative. Le descrizioni e planimetrie sono date a titolo indicativo e la loro esattezza non è garantita. Le fotografie mostrano solo alcune parti della proprietà alla data in cui son state fatte. L'offerta di Vendita è valida salvo in caso di Vendita/affitto, ritiro dalla Vendita/affito o cambio del prezzo o altra condizione, senza avviso preliminare.

AGEPRIM
Tel : +377 97 97 14 14
Fax : +377 93 25 83 98
info@ageprim.com
www.ageprim.com

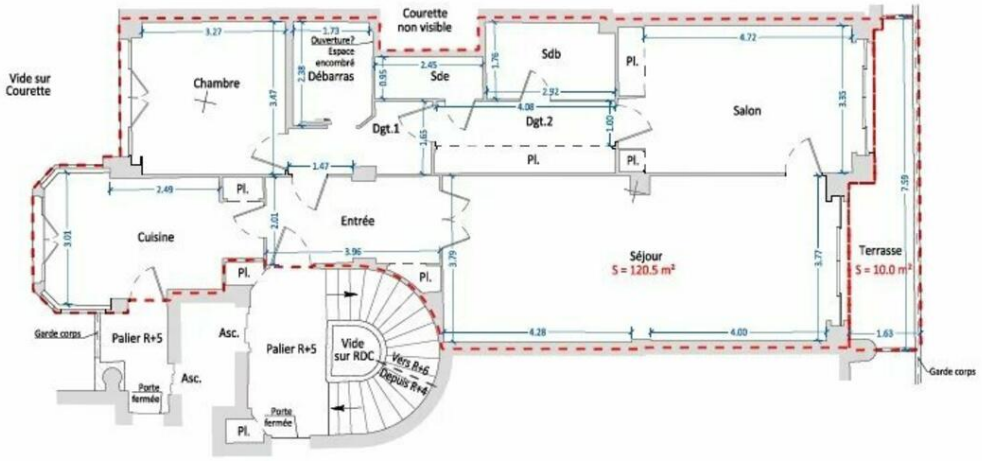

Questo documento non rappresenta un'offerta o un contratto. Tutte le misure, superfici e distanze sono approssimative. Le descrizioni e planimetrie sono date a titolo indicativo e la loro esattezza non è garantita. Le fotografie mostrano solo alcune parti della proprietà alla data in cui son state fatte. L'offerta di Vendita è valida salvo in caso di Vendita/affitto, ritiro dalla Vendita/affito o cambio del prezzo o altra condizione, senza avviso preliminare.