VOLUMES

REAL ESTATE MONACO

Volumes
25 Rue Grimaldi
98000 Monaco
Tel : +377 93 30 89 80
infos@volumes.mc
www.volumes.mc

Ufficio Centrale - Villa Richmond -

Affitto professionale | Esclusività | 3 200 € / mese

+ Spese : 40 €

Tipo di proprietà **Ufficio**	*Stanze*
Edificio **Le Richmond**	*Quartiere* **Monte-Carlo**
Superficie abitabile **35 m²**	*Livello* **Piano terra**
Spese **40 €**	*Condizione* **Buono stato**
Data di liberazione **Disponibile**	*Rif.* **010718**

Ufficio in perfette condizioni situato nell'edificio "Le Richmond" nel quartiere di Monte Carlo, 35 m2 completamente attrezzato, 3 postazioni di lavoro.
Disponibile dal 1° agosto 2025.

Ufficio in perfette condizioni situato nell'edificio "Le Richmond" nel quartiere di Monte Carlo, 35 m2 completamente attrezzato, 3 postazioni di lavoro.

Situato sul lato dell'edificio "Le Richmond", l'ufficio ha accesso diretto e indipendente dal Princess Charlotte Boulevard.

Disponibile dal 1° agosto 2025.

Questo documento non rappresenta un'offerta o un contratto. Tutte le misure, superfici e distanze sono approssimative. Le descrizioni e planimetrie sono date a titolo indicativo e la loro esattezza non è garantita. Le fotografie mostrano solo alcune parti della proprietà alla data in cui son state fatte. L'offerta di Vendita è valida salvo in caso di Vendita/affitto, ritiro dalla Vendita/affito o cambio del prezzo o altra condizione, senza avviso preliminare.

Volumes
Tel : +377 93 30 89 80
infos@volumes.mc
www.volumes.mc

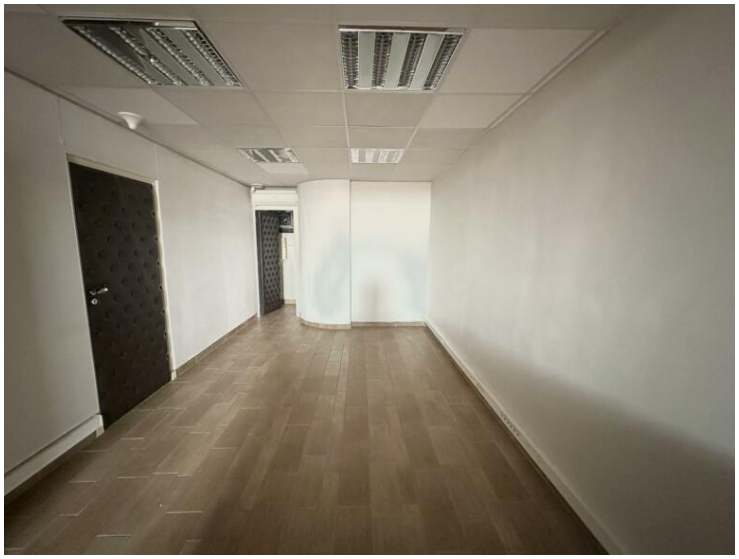

Questo documento non rappresenta un'offerta o un contratto. Tutte le misure, superfici e distanze sono approssimative. Le descrizioni e planimetrie sono date a titolo indicativo e la loro esattezza non è garantita. Le fotografie mostrano solo alcune parti della proprietà alla data in cui son state fatte. L'offerta di Vendita è valida salvo in caso di Vendita/affitto, ritiro dalla Vendita/affito o cambio del prezzo o altra condizione, senza avviso preliminare.