Exclusive Estate Monaco
23 Bd Princesse Charlotte
98000 Monaco
Julie Folques
Tel : +33 6 32 93 54 23/+377 97 98 15 49
julie@exclusive-estate.mc
www.exclusive-estate.mc

2P + PARCHEGGIO PRIVATO

Vendita

375 000 €

Tipo di proprietà **Appartamento**	*Stanze* **2 stanze**
Città **Roquebrune-Cap-Martin**	*Paese* **Francia**
Superficie abitabile **59 m²**	*Camera* **1**
Bagno **1**	*Parking* **1**
Livello **1er**	*Costi annuali* **1 680 €**
Condizione **Ottimo stato**	*Rif.* **PC - VF - 37**

Vicino ai servizi e a MONACO a piedi - Ideale per INVESTIRE e AFFITTARE durante gli eventi di MONACO.

SPAZIOSO E LUMINOSO appartamento di 2/3 locali di 59 m² in un residence nel centro della città a 100 metri a piedi da Monaco. Ecco la sua descrizione.... un ingresso, un ampio soggiorno che si apre sulla cucina attrezzata, con una camera da letto e il suo spogliatoio, il suo bagno con doccia e servizi igienici separati con lavandino. Il quartiere è molto vicino a Monaco ed è anche molto ben servito dai mezzi pubblici (autobus 600 + autobus monegasco) così come dai negozi in fondo alla strada e dalla spiaggia del Larvotto**. PARCHEGGIO PRIVATO.** Vista sulla città.

Corrispondente Caron Immobilier - Iscrizione al Registro del Commercio e delle Società con il numero: 524 243 961 00025 RCS NICE (Caron Philippe) - Numero di iscrizione al registro delle imprese: 6831Z - Numero di tessera professionale: CPI 5906 2018 000 027 953 - CCI NICE

Questo documento non rappresenta un'offerta o un contratto. Tutte le misure, superfici e distanze sono approssimative. Le descrizioni e planimetrie sono date a titolo indicativo e la loro esattezza non è garantita. Le fotografie mostrano solo alcune parti della proprietà alla data in cui son state fatte. L'offerta di Vendita è valida salvo in caso di Vendita/affitto, ritiro dalla Vendita/affito o cambio del prezzo o altra condizione, senza avviso preliminare.

Exclusive Estate Monaco
Julie Folques
Tel : +33 6 32 93 54 23/+377 97 98 15 49
julie@exclusive-estate.mc
www.exclusive-estate.mc

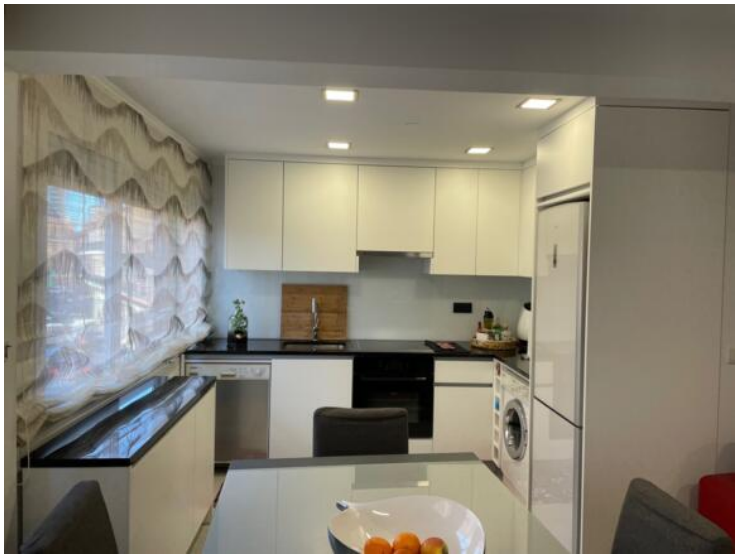

Questo documento non rappresenta un'offerta o un contratto. Tutte le misure, superfici e distanze sono approssimative. Le descrizioni e planimetrie sono date a titolo indicativo e la loro esattezza non è garantita. Le fotografie mostrano solo alcune parti della proprietà alla data in cui son state fatte. L'offerta di Vendita è valida salvo in caso di Vendita/affitto, ritiro dalla Vendita/affito o cambio del prezzo o altra condizione, senza avviso preliminare.

Exclusive Estate Monaco
Julie Folques
Tel : +33 6 32 93 54 23/+377 97 98 15 49
julie@exclusive-estate.mc
www.exclusive-estate.mc

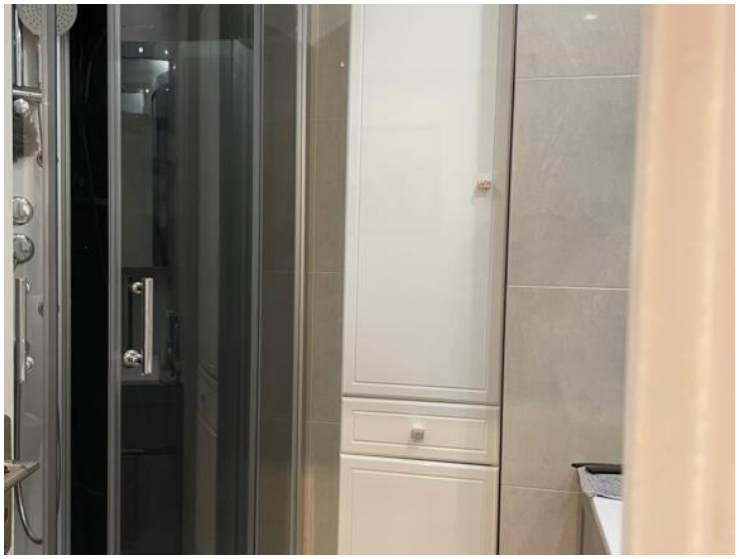

Consommations énergétiques

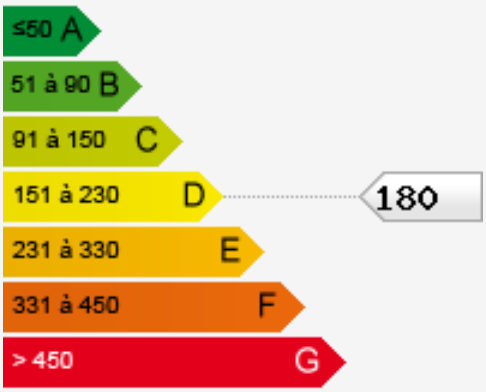

Émissions de gaz à effet de serre

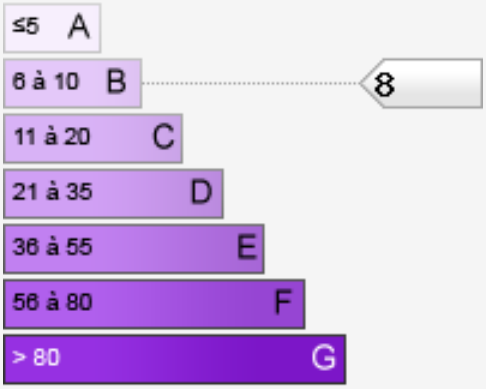

Questo documento non rappresenta un'offerta o un contratto. Tutte le misure, superfici e distanze sono approssimative. Le descrizioni e planimetrie sono date a titolo indicativo e la loro esattezza non è garantita. Le fotografie mostrano solo alcune parti della proprietà alla data in cui son state fatte. L'offerta di Vendita è valida salvo in caso di Vendita/affitto, ritiro dalla Vendita/affito o cambio del prezzo o altra condizione, senza avviso preliminare.