B&C Monaco Properties
13 Bd Princesse Charlotte
98000 Monaco
Tel : +33 6 10 12 40 74
contact@bc-monacoproperties.com
bc-monacoproperties.com

2 CAMERE DA LETTO - BD DES MOULINS

Affitto | Esclusività | 9 000 € / mese

+ Spese : 300 €

Tipo di proprietà **Appartamento**	*Stanze* **3 stanze**
Edificio **Le Casabella**	*Quartiere* **Monte-Carlo**
Superficie abitabile **90 m²**	*Superficie terrazza* **10 m²**
Superficie totale **100 m²**	*Camere* **2**
Bagno **1**	*Cantina* **1**
Livello **5**	*Spese* **300 €**
Condizione **Ottimo stato**	*Rif.* **LB-01-25**

Edificio borghese con portineria vicino alle spiagge del Larvotto e vicino a tutti i negozi di Place des Moulins.

Bellissimo appartamento rinfrescato, composto da un ingresso, un luminoso soggiorno, una cucina indipendente, due camere da letto con accesso al balcone e un bagno.

Una cantina nell’edificio completa la proprietà.

Questo documento non rappresenta un'offerta o un contratto. Tutte le misure, superfici e distanze sono approssimative. Le descrizioni e planimetrie sono date a titolo indicativo e la loro esattezza non è garantita. Le fotografie mostrano solo alcune parti della proprietà alla data in cui son state fatte. L'offerta di Vendita è valida salvo in caso di Vendita/affitto, ritiro dalla Vendita/affito o cambio del prezzo o altra condizione, senza avviso preliminare.

Questo documento non rappresenta un'offerta o un contratto. Tutte le misure, superfici e distanze sono approssimative. Le descrizioni e planimetrie sono date a titolo indicativo e la loro esattezza non è garantita. Le fotografie mostrano solo alcune parti della proprietà alla data in cui son state fatte. L'offerta di Vendita è valida salvo in caso di Vendita/affitto, ritiro dalla Vendita/affito o cambio del prezzo o altra condizione, senza avviso preliminare.

B&C Monaco Properties
Tel : +33 6 10 12 40 74
contact@bc-monacoproperties.com
bc-monacoproperties.com

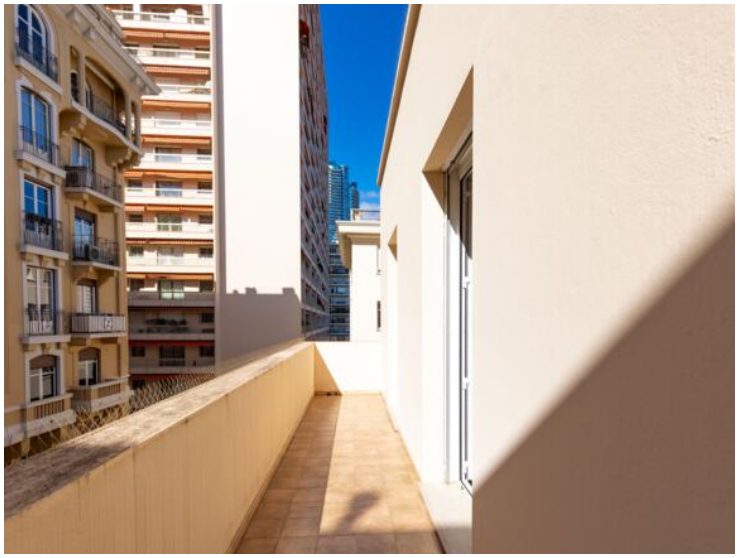

Questo documento non rappresenta un'offerta o un contratto. Tutte le misure, superfici e distanze sono approssimative. Le descrizioni e planimetrie sono date a titolo indicativo e la loro esattezza non è garantita. Le fotografie mostrano solo alcune parti della proprietà alla data in cui son state fatte. L'offerta di Vendita è valida salvo in caso di Vendita/affitto, ritiro dalla Vendita/affito o cambio del prezzo o altra condizione, senza avviso preliminare.

Questo documento non rappresenta un'offerta o un contratto. Tutte le misure, superfici e distanze sono approssimative. Le descrizioni e planimetrie sono date a titolo indicativo e la loro esattezza non è garantita. Le fotografie mostrano solo alcune parti della proprietà alla data in cui son state fatte. L'offerta di Vendita è valida salvo in caso di Vendita/affitto, ritiro dalla Vendita/affito o cambio del prezzo o altra condizione, senza avviso preliminare.