B&C Monaco Properties
13 Bd Princesse Charlotte
98000 Monaco
Tel : +33 6 10 12 40 74
contact@bc-monacoproperties.com
bc-monacoproperties.com

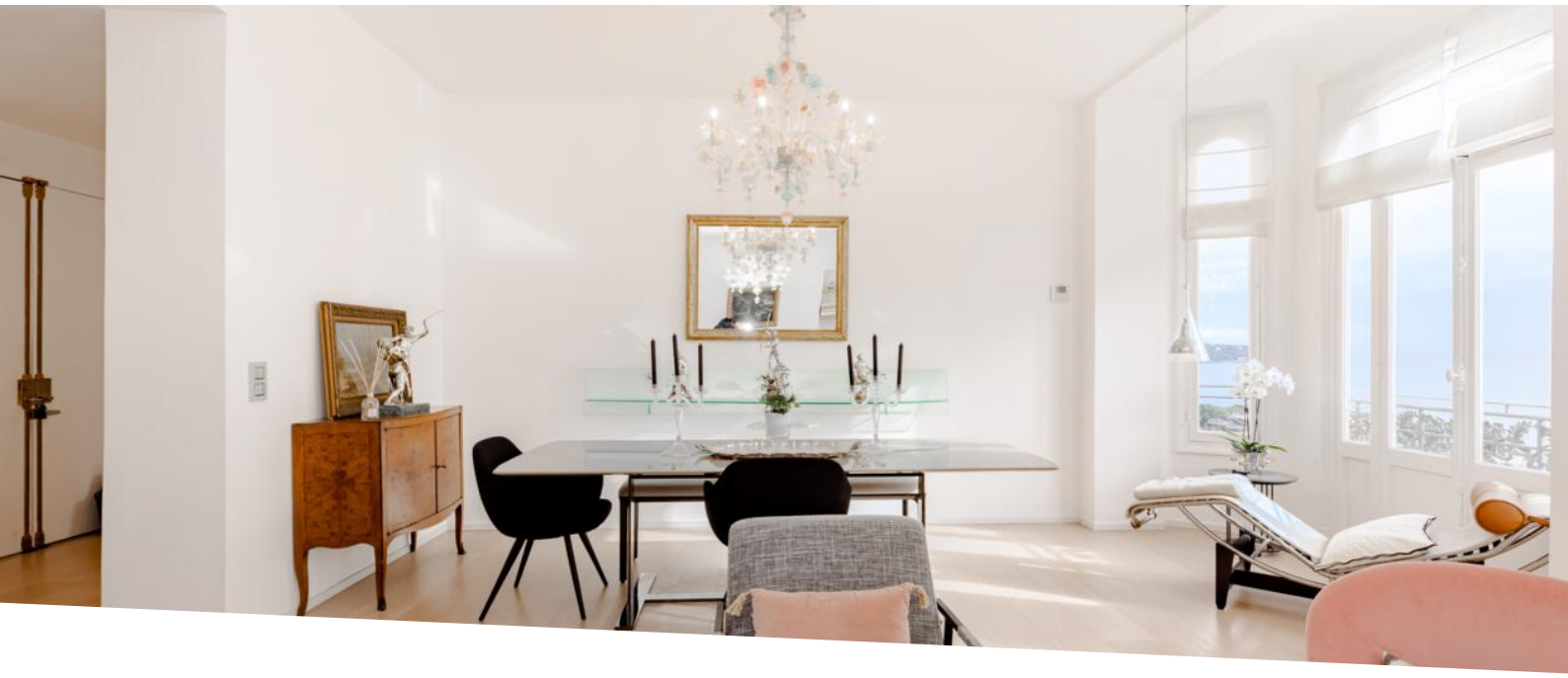

3 CAMERE DA LETTO RISTRUTTURATE CON VISTA MARE

Vendita

7 200 000 €

Tipo di proprietà **Appartamento**	*Stanze* **4 stanze**
Edificio **La Radieuse**	*Quartiere* **La Rousse - Saint Roman**
Superficie abitabile **140 m²**	*Superficie terrazza* **10 m²**
Superficie totale **150 m²**	*Camere* **3**
Bagni **3**	*Cantina* **1**
Livello **3**	*Condizione* **Servizi lussuosi**
Data di liberazione **Immédiatement**	*Rif.* **VA-03-2024**

In un palazzo borghese, nel cuore di Monaco, a due passi da negozi e scuole e a pochi metri dalle spiagge del Larvotto.

Sontuoso appartamento con tre camere da letto, situato in un prestigioso palazzo borghese, dove ogni dettaglio trasuda eleganza. Fin dall'ingresso, il pavimento in legno massello di rovere crea un'atmosfera calda e sofisticata, accogliendo i residenti con un tocco di lusso naturale.

Il soggiorno, inondato di luce naturale attraverso grandi finestre a ghigliottina, presenta pavimenti in rovere riccamente lucidato, aggiungendo un tocco senza tempo allo spazio. I soffitti alti accentuano il carattere nobile di questo appartamento, offrendo un ambiente ideale per rilassarsi o intrattenere gli ospiti.

Questo documento non rappresenta un'offerta o un contratto. Tutte le misure, superfici e distanze sono approssimative. Le descrizioni e planimetrie sono date a titolo indicativo e la loro esattezza non è garantita. Le fotografie mostrano solo alcune parti della proprietà alla data in cui son state fatte. L'offerta di Vendita è valida salvo in caso di Vendita/affitto, ritiro dalla Vendita/affito o cambio del prezzo o altra condizione, senza avviso preliminare.

La cucina, vero gioiello di funzionalità ed estetica, è dotata di elettrodomestici moderni di alta qualità, che contrastano magnificamente con i mobili in legno di rovere. Questo spazio diventa il cuore della casa, coniugando la praticità contemporanea con uno splendore senza tempo.

La suite padronale, spaziosa e raffinata, è dotata di pavimenti in parquet continuo di rovere, che creano un'atmosfera calda e armoniosa. Il bagno en-suite è un'oasi di relax, con finiture di pregio e finiture moderne.

Le altre due camere da letto, con eleganti pavimenti in rovere, offrono uno spazio confortevole e invitante, completato da ampie vetrate che inondano gli ambienti di luce naturale.

I bagni aggiuntivi sono raffinate aree relax, con servizi igienici di alta qualità e dettagli eleganti.

Questo appartamento, in un edificio borghese, offre anche aree comuni curate nei minimi dettagli, come un imponente ingresso, un giardino privato e un'esclusiva sala fitness, creando un ambiente abitativo eccezionale dove il fascino del legno di quercia si fonde con la raffinatezza dell'architettura classica.

Completano la proprietà un parcheggio in affitto e una cantina.

Questo documento non rappresenta un'offerta o un contratto. Tutte le misure, superfici e distanze sono approssimative. Le descrizioni e planimetrie sono date a titolo indicativo e la loro esattezza non è garantita. Le fotografie mostrano solo alcune parti della proprietà alla data in cui son state fatte. L'offerta di Vendita è valida salvo in caso di Vendita/affitto, ritiro dalla Vendita/affito o cambio del prezzo o altra condizione, senza avviso preliminare.

Questo documento non rappresenta un'offerta o un contratto. Tutte le misure, superfici e distanze sono approssimative. Le descrizioni e planimetrie sono date a titolo indicativo e la loro esattezza non è garantita. Le fotografie mostrano solo alcune parti della proprietà alla data in cui son state fatte. L'offerta di Vendita è valida salvo in caso di Vendita/affitto, ritiro dalla Vendita/affito o cambio del prezzo o altra condizione, senza avviso preliminare.

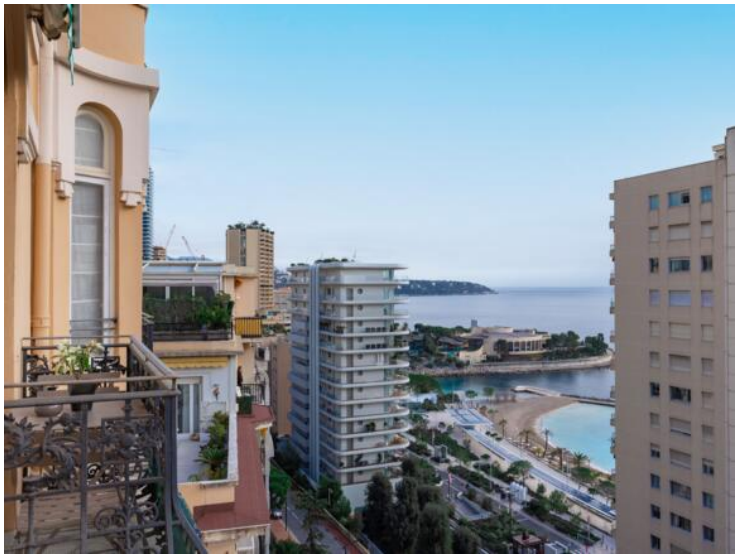

Questo documento non rappresenta un'offerta o un contratto. Tutte le misure, superfici e distanze sono approssimative. Le descrizioni e planimetrie sono date a titolo indicativo e la loro esattezza non è garantita. Le fotografie mostrano solo alcune parti della proprietà alla data in cui son state fatte. L'offerta di Vendita è valida salvo in caso di Vendita/affitto, ritiro dalla Vendita/affito o cambio del prezzo o altra condizione, senza avviso preliminare.

B&C Monaco Properties
Tel : +33 6 10 12 40 74
contact@bc-monacoproperties.com
bc-monacoproperties.com

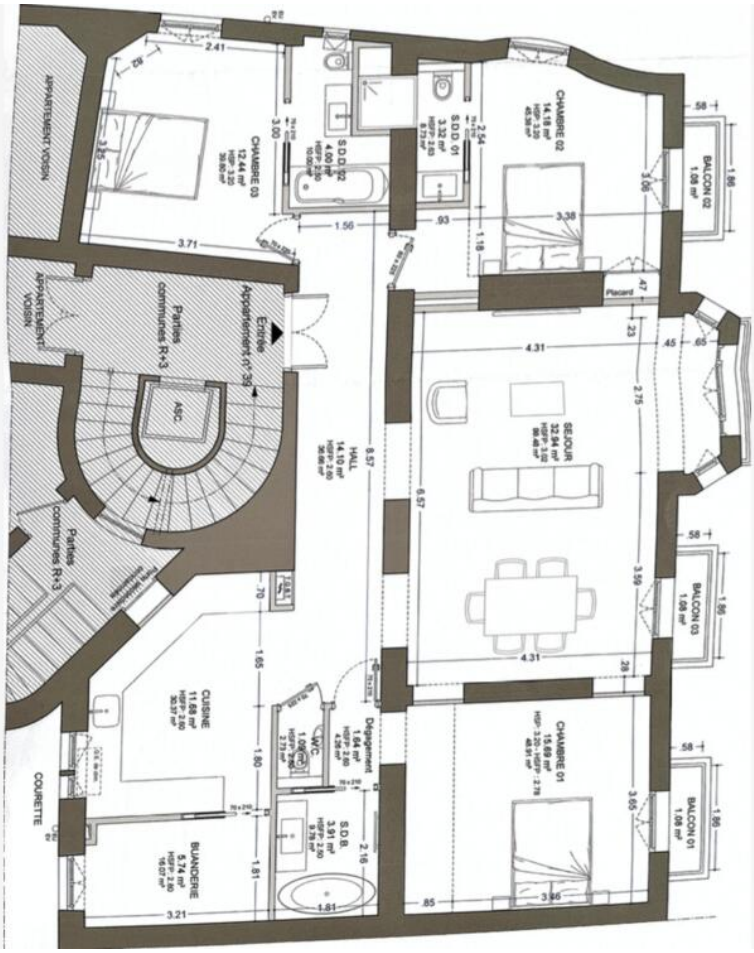

Questo documento non rappresenta un'offerta o un contratto. Tutte le misure, superfici e distanze sono approssimative. Le descrizioni e planimetrie sono date a titolo indicativo e la loro esattezza non è garantita. Le fotografie mostrano solo alcune parti della proprietà alla data in cui son state fatte. L'offerta di Vendita è valida salvo in caso di Vendita/affitto, ritiro dalla Vendita/affito o cambio del prezzo o altra condizione, senza avviso preliminare.