ESTATE PARTNERS
13 Bd Princesse Charlotte
98000 Monaco
Tel : +377 97 77 70 00
hello@spark-estate.com
www.spark-estate.com

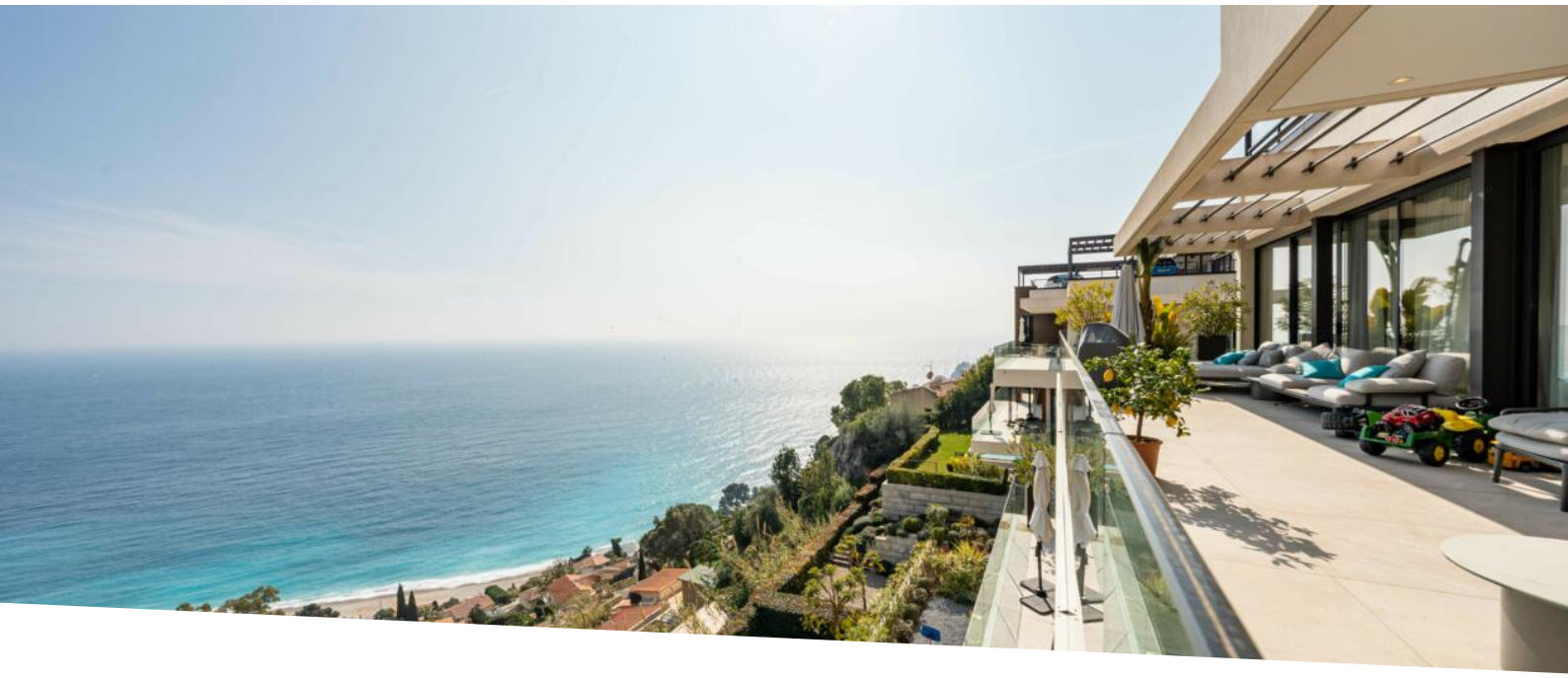

Roquebrune Cap Martin - Ampio appartamento di 3 piani con piscina

Vendita | Co-Esclusiva | 2 400 000 €

Tipo di proprietà **Appartamento**	*Stanze* **3 stanze**
Quartiere **Cabbe-Saint Roman**	*Città* **Roquebrune-Cap-Martin**
Paese **Francia**	*Superficie abitabile* **150 m²**
Superficie terrazza **30 m²**	*Superficie totale* **180 m²**
Camere **2**	*Bagni* **2**
Parcheggi **2**	*Condizione* **Servizi lussuosi**
Rif. **SP-RB-85702554**	

Situato a Roquebrune-Cap-Martin, alle porte di Monaco, in un esclusivo edificio di tre piani che offre una splendida vista sul mare, numerosi servizi e un sofisticato sistema di sicurezza con telecamere nel parcheggio e nelle aree comuni, questo lussuoso trilocale beneficia di un accesso interno tramite ascensore.

Con una superficie di circa 150 m2, è così composto: un elegante ingresso, un luminoso soggiorno e una sala da pranzo, una cucina completamente attrezzata, una camera da letto con bagno e servizi igienici, una camera da letto principale con bagno e spogliatoio, un bagno per gli ospiti, una lavanderia e una splendida terrazza.

Due posti auto dotati di quadro elettrico completano questa proprietà.

Questo documento non rappresenta un'offerta o un contratto. Tutte le misure, superfici e distanze sono approssimative. Le descrizioni e planimetrie sono date a titolo indicativo e la loro esattezza non è garantita. Le fotografie mostrano solo alcune parti della proprietà alla data in cui son state fatte. L'offerta di Vendita è valida salvo in caso di Vendita/affitto, ritiro dalla Vendita/affito o cambio del prezzo o altra condizione, senza avviso preliminare.

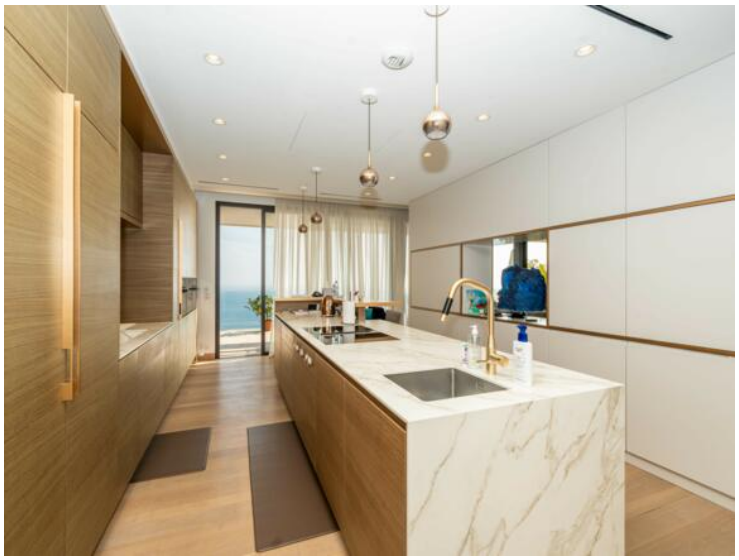

Questo documento non rappresenta un'offerta o un contratto. Tutte le misure, superfici e distanze sono approssimative. Le descrizioni e planimetrie sono date a titolo indicativo e la loro esattezza non è garantita. Le fotografie mostrano solo alcune parti della proprietà alla data in cui son state fatte. L'offerta di Vendita è valida salvo in caso di Vendita/affitto, ritiro dalla Vendita/affito o cambio del prezzo o altra condizione, senza avviso preliminare.

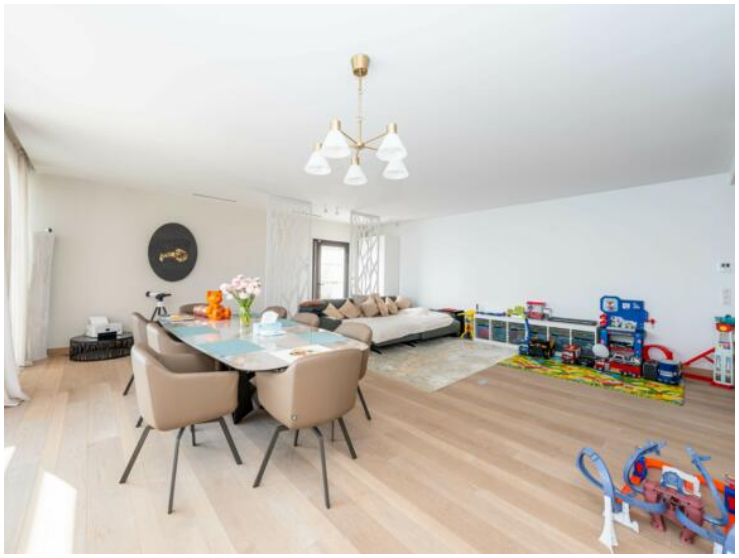

Questo documento non rappresenta un'offerta o un contratto. Tutte le misure, superfici e distanze sono approssimative. Le descrizioni e planimetrie sono date a titolo indicativo e la loro esattezza non è garantita. Le fotografie mostrano solo alcune parti della proprietà alla data in cui son state fatte. L'offerta di Vendita è valida salvo in caso di Vendita/affitto, ritiro dalla Vendita/affito o cambio del prezzo o altra condizione, senza avviso preliminare.

Questo documento non rappresenta un'offerta o un contratto. Tutte le misure, superfici e distanze sono approssimative. Le descrizioni e planimetrie sono date a titolo indicativo e la loro esattezza non è garantita. Le fotografie mostrano solo alcune parti della proprietà alla data in cui son state fatte. L'offerta di Vendita è valida salvo in caso di Vendita/affitto, ritiro dalla Vendita/affito o cambio del prezzo o altra condizione, senza avviso preliminare.