Spark & Partners
3 Bd Princesse Charlotte
98000 Monaco
Tel : +377 777000
hello@spark-estate.com
www.spark-estate.com

Roquebrune Cap Martin - Nuovissima villa contemporanea con vista panoramica sul mare

Vendita | Co-Esclusiva | 8 500 000 €

Tipo di proprietà **Città**	*Stanze* **6**
Quartiere **Cabbe-Saint Roman**	*Città* **Roquebrune-Cap-Martin**
Paese **Francia**	*Superficie abitabile* **400 m²**
Superficie terrazza **50 m²**	*Superficie totale* **450 m²**
Camere **3**	*Bagni* **3**
Parcheggi **+5**	*Condizione* **Servizi lussuosi**
Rif. **SP-RB-85702704**	

Situata a Roquebrune-Cap-Martin, in un ambiente privilegiato, questa sontuosa villa contemporanea di recente costruzione seduce con la sua calma assoluta e l'incredibile vista panoramica sul mare, che si estende da Cap Martin alla Rocca di Monaco. Offrendo un perfetto equilibrio tra serenità e raffinatezza, permette di godere appieno del fascino della Costa Azzurra pur rimanendo nelle immediate vicinanze del Principato di Monaco.

Con una superficie di circa 400 m², è così composto:

Al piano terra: Un elegante ingresso si apre su un ampio soggiorno luminoso, una sala da pranzo, un ufficio, una moderna cucina con annessa lavanderia, oltre ad una superba terrazza angolare con vista mozzafiato.

Livello -1: tre ampie camere da letto, ognuna con bagno privato con doccia e spogliatoio.

Questo documento non rappresenta un'offerta o un contratto. Tutte le misure, superfici e distanze sono approssimative. Le descrizioni e planimetrie sono date a titolo indicativo e la loro esattezza non è garantita. Le fotografie mostrano solo alcune parti della proprietà alla data in cui son state fatte. L'offerta di Vendita è valida salvo in caso di Vendita/affitto, ritiro dalla Vendita/affito o cambio del prezzo o altra condizione, senza avviso preliminare.

Spark & Partners
Tel : +377 777000
hello@spark-estate.com
www.spark-estate.com

Al livello del giardino: due camere da letto con bagno privato, una cantina, una sauna, una loggia, una piscina e una stanza per il custode.

La villa beneficia di attrezzature di alta qualità e di un sofisticato sistema di sicurezza con telecamere a circuito chiuso nelle aree comuni.

7 posti auto interni e 2 posti auto esterni completano questa eccezionale proprietà.

Una proprietà unica per gli amanti del lusso, del comfort e delle viste spettacolari.

Questo documento non rappresenta un'offerta o un contratto. Tutte le misure, superfici e distanze sono approssimative. Le descrizioni e planimetrie sono date a titolo indicativo e la loro esattezza non è garantita. Le fotografie mostrano solo alcune parti della proprietà alla data in cui son state fatte. L'offerta di Vendita è valida salvo in caso di Vendita/affitto, ritiro dalla Vendita/affito o cambio del prezzo o altra condizione, senza avviso preliminare.

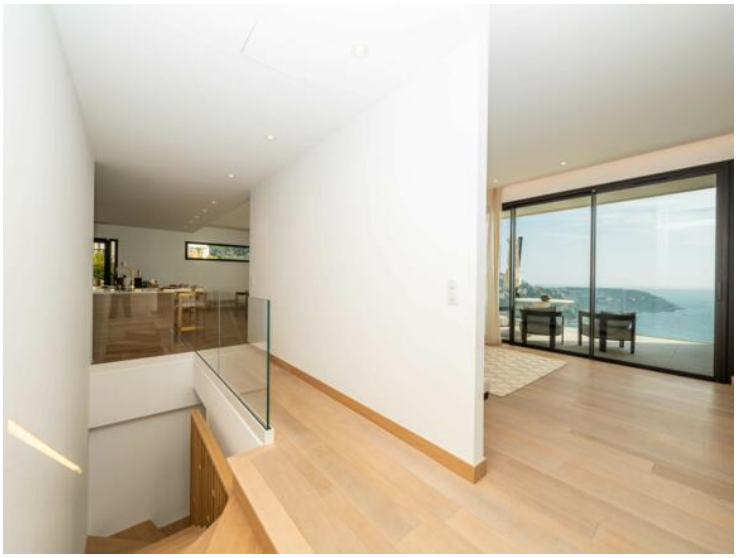

Questo documento non rappresenta un'offerta o un contratto. Tutte le misure, superfici e distanze sono approssimative. Le descrizioni e planimetrie sono date a titolo indicativo e la loro esattezza non è garantita. Le fotografie mostrano solo alcune parti della proprietà alla data in cui son state fatte. L'offerta di Vendita è valida salvo in caso di Vendita/affitto, ritiro dalla Vendita/affito o cambio del prezzo o altra condizione, senza avviso preliminare.

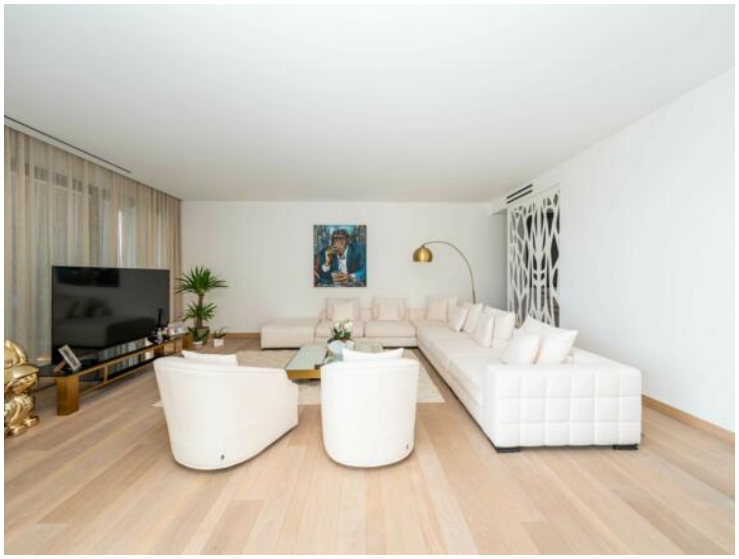

Questo documento non rappresenta un'offerta o un contratto. Tutte le misure, superfici e distanze sono approssimative. Le descrizioni e planimetrie sono date a titolo indicativo e la loro esattezza non è garantita. Le fotografie mostrano solo alcune parti della proprietà alla data in cui son state fatte. L'offerta di Vendita è valida salvo in caso di Vendita/affitto, ritiro dalla Vendita/affito o cambio del prezzo o altra condizione, senza avviso preliminare.

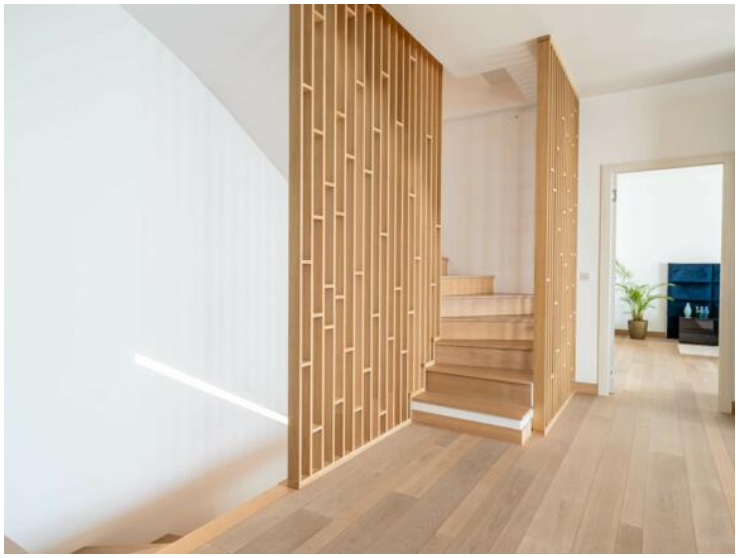

Questo documento non rappresenta un'offerta o un contratto. Tutte le misure, superfici e distanze sono approssimative. Le descrizioni e planimetrie sono date a titolo indicativo e la loro esattezza non è garantita. Le fotografie mostrano solo alcune parti della proprietà alla data in cui son state fatte. L'offerta di Vendita è valida salvo in caso di Vendita/affitto, ritiro dalla Vendita/affito o cambio del prezzo o altra condizione, senza avviso preliminare.

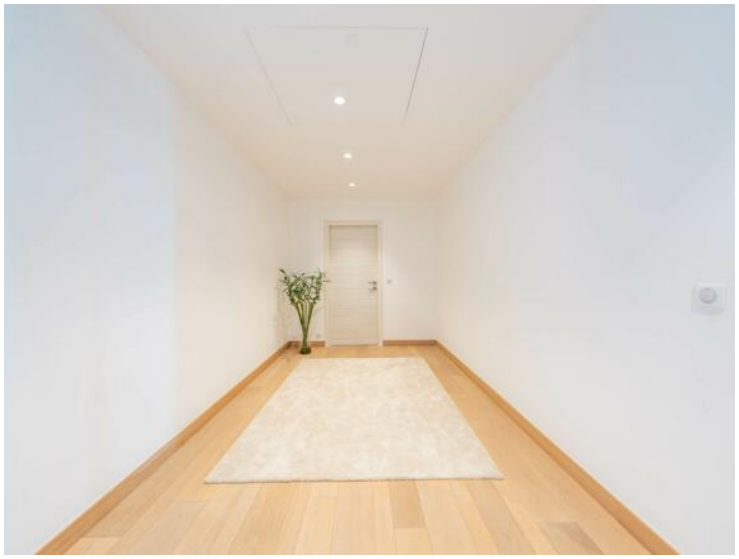

Questo documento non rappresenta un'offerta o un contratto. Tutte le misure, superfici e distanze sono approssimative. Le descrizioni e planimetrie sono date a titolo indicativo e la loro esattezza non è garantita. Le fotografie mostrano solo alcune parti della proprietà alla data in cui son state fatte. L'offerta di Vendita è valida salvo in caso di Vendita/affitto, ritiro dalla Vendita/affito o cambio del prezzo o altra condizione, senza avviso preliminare.

Questo documento non rappresenta un'offerta o un contratto. Tutte le misure, superfici e distanze sono approssimative. Le descrizioni e planimetrie sono date a titolo indicativo e la loro esattezza non è garantita. Le fotografie mostrano solo alcune parti della proprietà alla data in cui son state fatte. L'offerta di Vendita è valida salvo in caso di Vendita/affitto, ritiro dalla Vendita/affito o cambio del prezzo o altra condizione, senza avviso preliminare.

Spark & Partners
Tel : +377 777000
hello@spark-estate.com
www.spark-estate.com

Questo documento non rappresenta un'offerta o un contratto. Tutte le misure, superfici e distanze sono approssimative. Le descrizioni e planimetrie sono date a titolo indicativo e la loro esattezza non è garantita. Le fotografie mostrano solo alcune parti della proprietà alla data in cui son state fatte. L'offerta di Vendita è valida salvo in caso di Vendita/affitto, ritiro dalla Vendita/affito o cambio del prezzo o altra condizione, senza avviso preliminare.

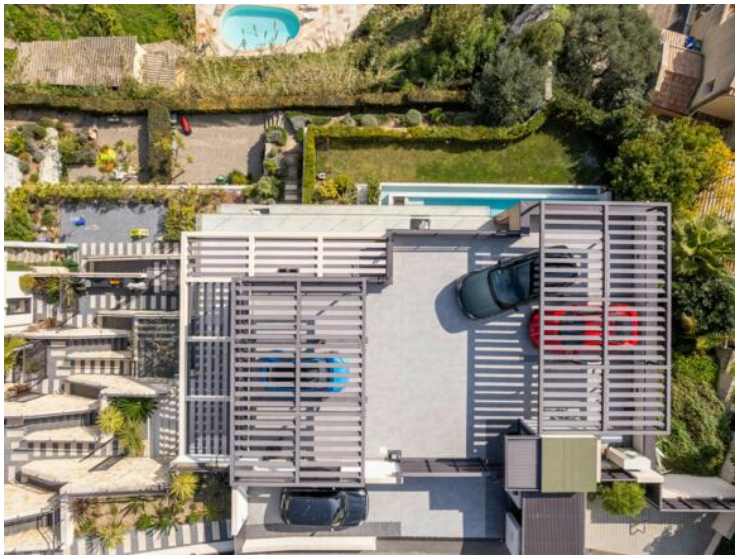

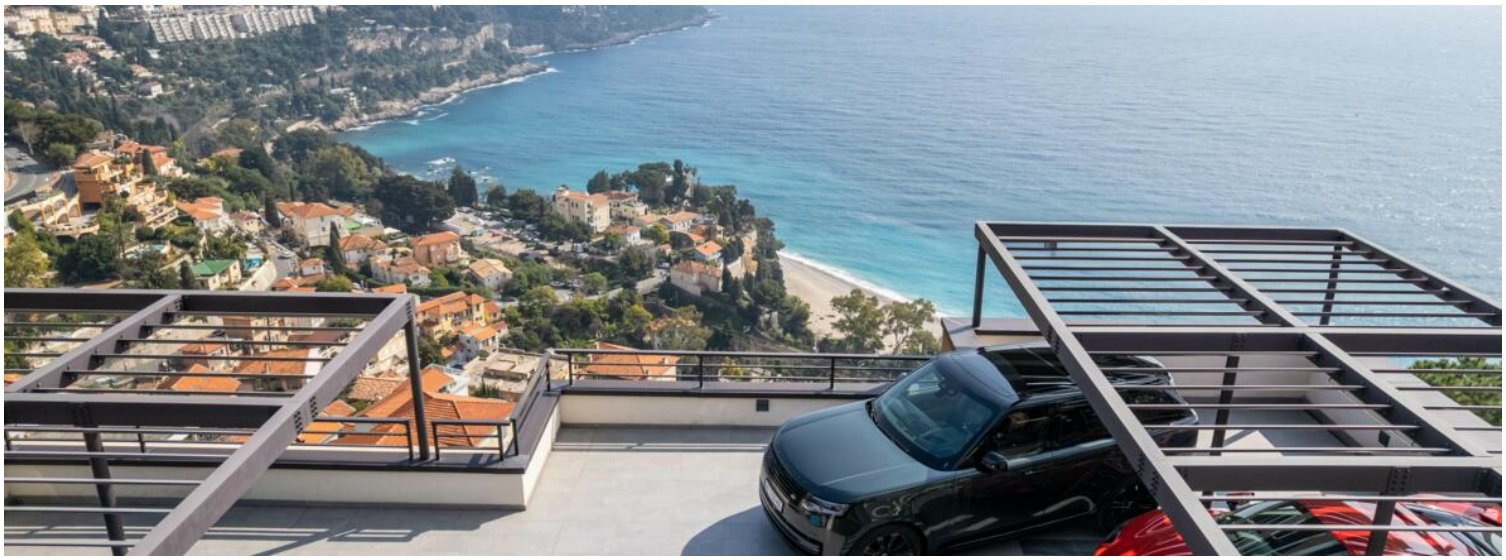

Questo documento non rappresenta un'offerta o un contratto. Tutte le misure, superfici e distanze sono approssimative. Le descrizioni e planimetrie sono date a titolo indicativo e la loro esattezza non è garantita. Le fotografie mostrano solo alcune parti della proprietà alla data in cui son state fatte. L'offerta di Vendita è valida salvo in caso di Vendita/affitto, ritiro dalla Vendita/affito o cambio del prezzo o altra condizione, senza avviso preliminare.