Exclusive Estate Monaco
23 Bd Princesse Charlotte
98000 Monaco
Julie Folques
Tel : +33 6 32 93 54 23/+377 97 98 15 49
julie@exclusive-estate.mc
www.exclusive-estate.mc

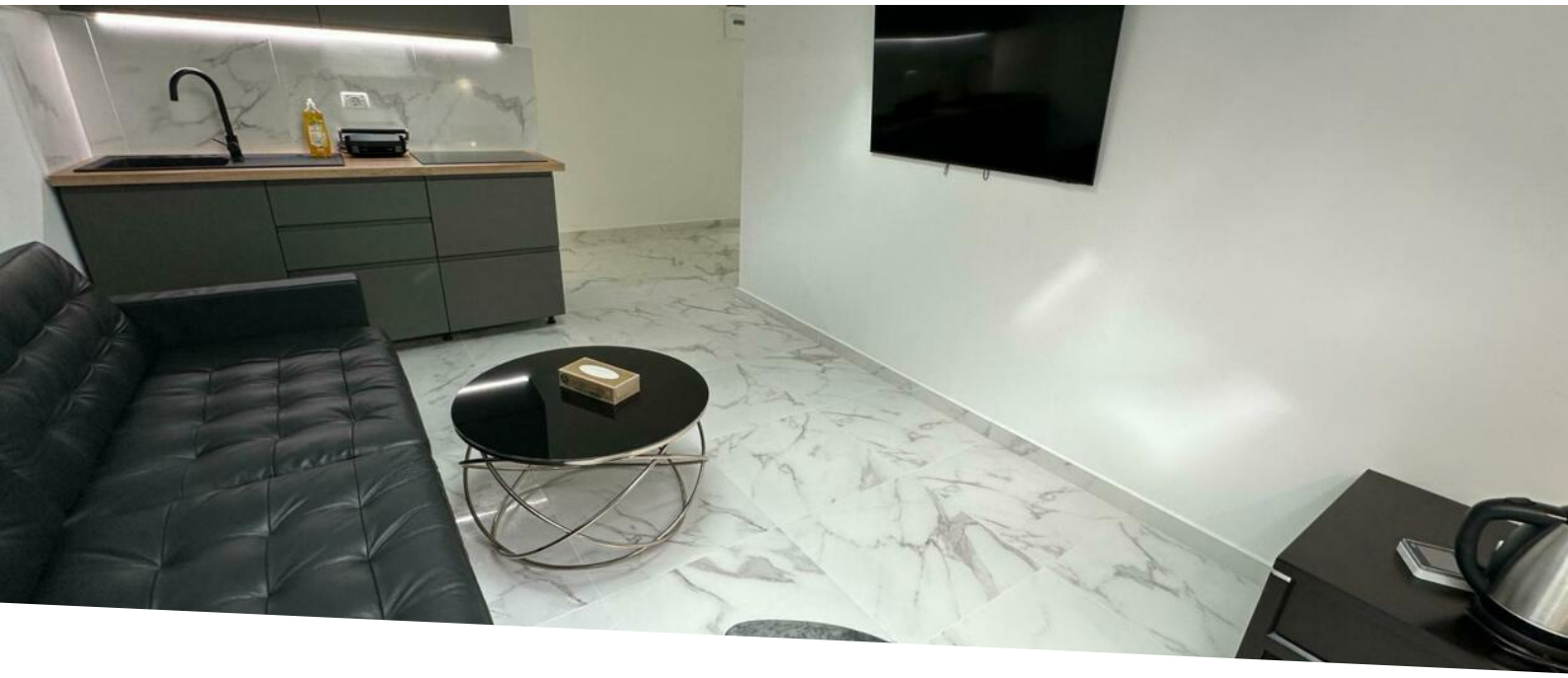

Luminoso monolocale ristrutturato in un affascinante edificio vicino al Carré d'Or

Vendita | Esclusività | 1 490 000 €

Tipo di proprietà **Appartamento**	*Stanze* **Monolocale**	*Edificio* **Villa les Lauriers**	*Quartiere* **Monte-Carlo**
Superficie abitabile **45 m²**	*Bagno* **1**	*Costi annuali* **600 €**	*Condizione* **Ristrutturato**
Data di liberazione **Rapidement**	*Rif.* **EEM-V-158**		

Ideale come pied-à-terre esente da legge, questo monolocale di 45 m², completamente ristrutturato e inondato di luce, si trova in un elegante edificio in stile borghese. Offre un ingresso, un ampio soggiorno con cucina aperta sul soggiorno, un bagno con doccia e un bagno.

Questo documento non rappresenta un'offerta o un contratto. Tutte le misure, superfici e distanze sono approssimative. Le descrizioni e planimetrie sono date a titolo indicativo e la loro esattezza non è garantita. Le fotografie mostrano solo alcune parti della proprietà alla data in cui son state fatte. L'offerta di Vendita è valida salvo in caso di Vendita/affitto, ritiro dalla Vendita/affito o cambio del prezzo o altra condizione, senza avviso preliminare.

Exclusive Estate Monaco
Julie Folques
Tel : +33 6 32 93 54 23/+377 97 98 15 49
julie@exclusive-estate.mc
www.exclusive-estate.mc

Questo documento non rappresenta un'offerta o un contratto. Tutte le misure, superfici e distanze sono approssimative. Le descrizioni e planimetrie sono date a titolo indicativo e la loro esattezza non è garantita. Le fotografie mostrano solo alcune parti della proprietà alla data in cui son state fatte. L'offerta di Vendita è valida salvo in caso di Vendita/affitto, ritiro dalla Vendita/affito o cambio del prezzo o altra condizione, senza avviso preliminare.