Monaco Properties
14, boulevard d'Italie
98000 Monaco
Tel : +377 97 97 33 97
Fax : +377 97 97 33 98
info@mpmonaco.com
www.monacoproperties.mc

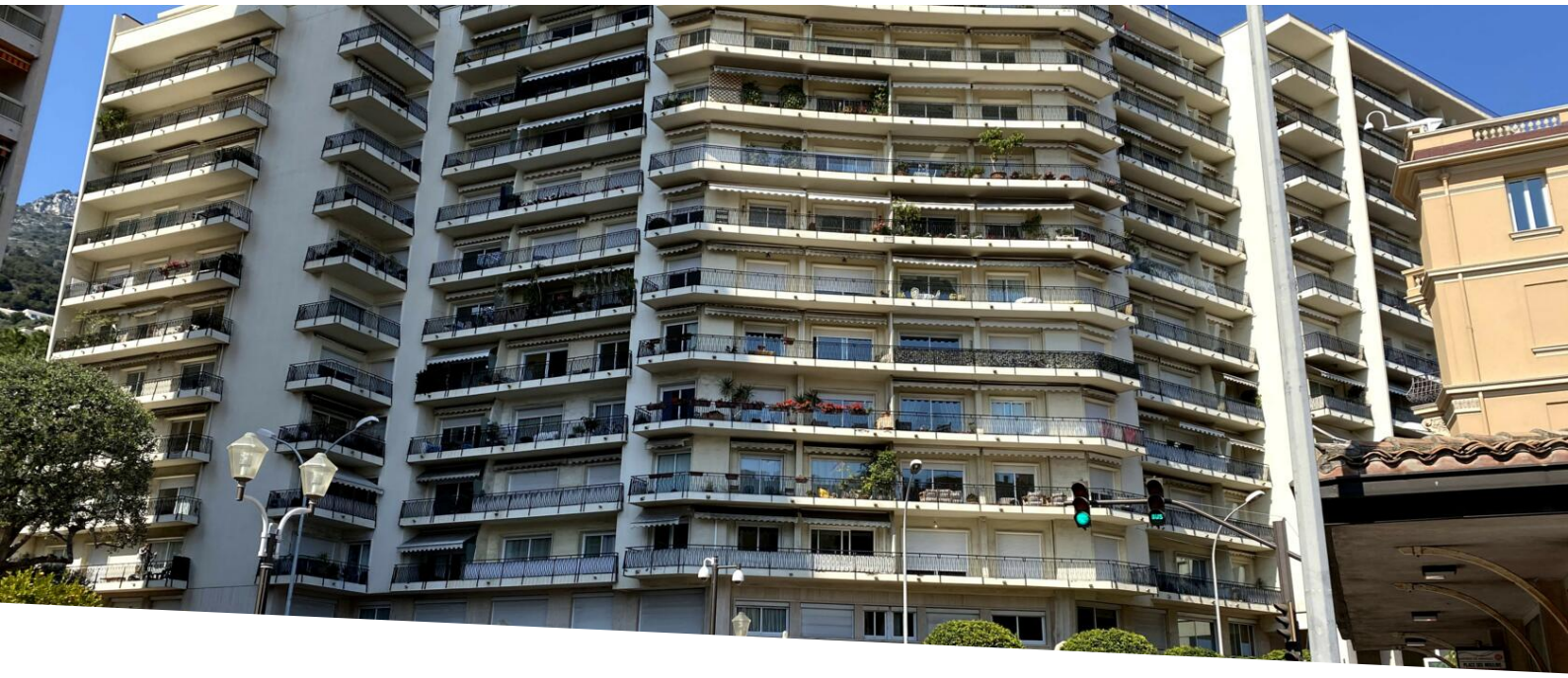

MONTE - CARLO | LE CONTINENTAL| 3 CAMERE

Vendita 4 750 000 €

Tipo di proprietà **Appartamento**	*Stanze* **3 stanze**	*Edificio* **Le Continental**	*Quartiere* **Monte-Carlo**
Superficie abitabile **95 m²**	*Superficie terrazza* **8 m²**	*Superficie totale* **103 m²**	*Camere* **2**
Bagno **1**	*Cantina* **1**	*Condizione* **Ristrutturato**	*Data di liberazione* **Rapidement**
Rif. **VMA0724-8**			

Questo affascinante appartamento, lussuosamente ristrutturato, si trova nella prestigiosa residenza "Le Continental" in Place des Moulins. A pochi passi dalla famosa Place du Casino e dal Boulevard des Moulins, con i suoi numerosi negozi, gode anche di un accesso diretto alle spiagge grazie a un ascensore pubblico.

L'edificio offre un servizio di portineria, garantendo comfort e sicurezza ai suoi residenti.

L'appartamento è composto da un ingresso, un luminoso soggiorno, due camere da letto, una cucina e un bagno. Questa proprietà rara combina comfort, una posizione privilegiata e servizi di alta qualità, rendendola un'opportunità ideale per un investimento o un perfetto pied-à-terre.

Questo documento non rappresenta un'offerta o un contratto. Tutte le misure, superfici e distanze sono approssimative. Le descrizioni e planimetrie sono date a titolo indicativo e la loro esattezza non è garantita. Le fotografie mostrano solo alcune parti della proprietà alla data in cui son state fatte. L'offerta di Vendita è valida salvo in caso di Vendita/affitto, ritiro dalla Vendita/affito o cambio del prezzo o altra condizione, senza avviso preliminare.

MONACO PROPERTIES
MONTE-CARLO & CÔTE D'AZUR INVESTMENTS

Monaco Properties
Tel : +377 97 97 33 97
Fax : +377 97 97 33 98
info@mpmonaco.com
www.monacoproperties.mc

Questo documento non rappresenta un'offerta o un contratto. Tutte le misure, superfici e distanze sono approssimative. Le descrizioni e planimetrie sono date a titolo indicativo e la loro esattezza non è garantita. Le fotografie mostrano solo alcune parti della proprietà alla data in cui son state fatte. L'offerta di Vendita è valida salvo in caso di Vendita/affitto, ritiro dalla Vendita/affito o cambio del prezzo o altra condizione, senza avviso preliminare.

MONACO PROPERTIES
MONTE-CARLO & CÔTE D'AZUR INVESTMENTS

Monaco Properties
Tel : +377 97 97 33 97
Fax : +377 97 97 33 98
info@mpmonaco.com
www.monacoproperties.mc

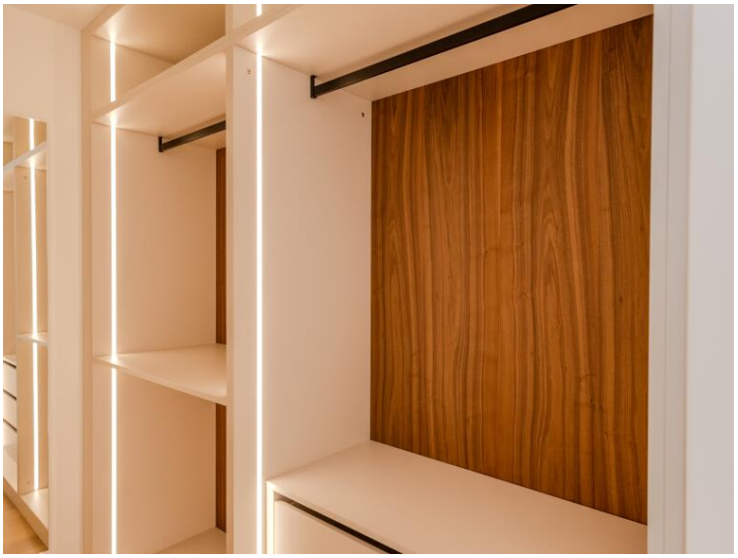

Questo documento non rappresenta un'offerta o un contratto. Tutte le misure, superfici e distanze sono approssimative. Le descrizioni e planimetrie sono date a titolo indicativo e la loro esattezza non è garantita. Le fotografie mostrano solo alcune parti della proprietà alla data in cui son state fatte. L'offerta di Vendita è valida salvo in caso di Vendita/affitto, ritiro dalla Vendita/affito o cambio del prezzo o altra condizione, senza avviso preliminare.

MONACO PROPERTIES
MONTE-CARLO & CÔTE D'AZUR INVESTMENTS

Monaco Properties
Tel : +377 97 97 33 97
Fax : +377 97 97 33 98
info@mpmonaco.com
www.monacoproperties.mc

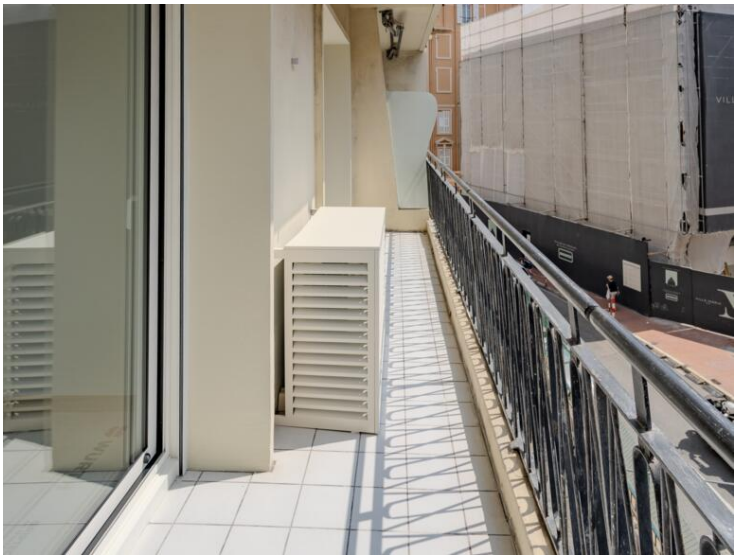

Questo documento non rappresenta un'offerta o un contratto. Tutte le misure, superfici e distanze sono approssimative. Le descrizioni e planimetrie sono date a titolo indicativo e la loro esattezza non è garantita. Le fotografie mostrano solo alcune parti della proprietà alla data in cui son state fatte. L'offerta di Vendita è valida salvo in caso di Vendita/affitto, ritiro dalla Vendita/affito o cambio del prezzo o altra condizione, senza avviso preliminare.