ESTATE PARTNERS
13 Bd Princesse Charlotte
98000 Monaco
Tel : +377 97 77 70 00
hello@spark-estate.com
www.spark-estate.com

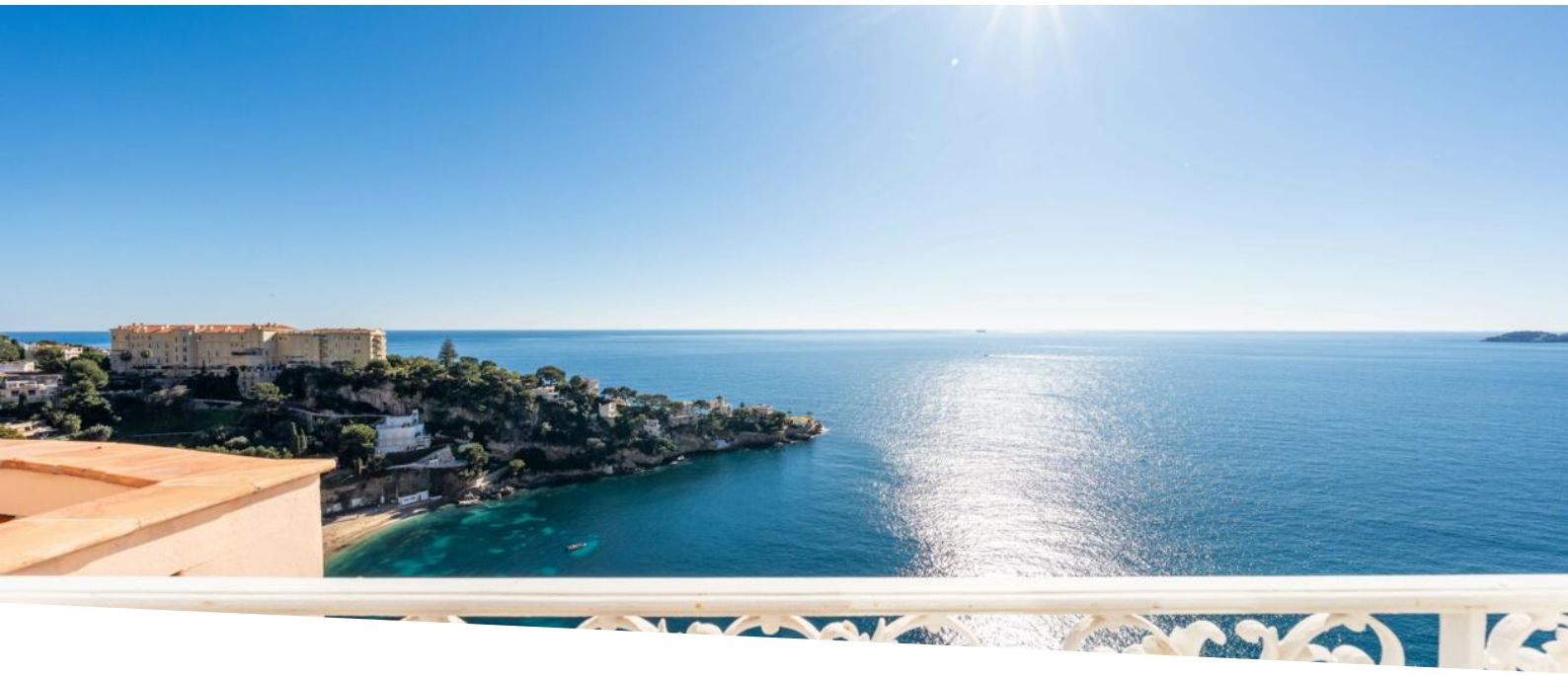

CAP D'AIL - SUBLIME APPARTAMENTO DI 3 LOCALI - VISTA PANORAMICA SUL MARE - RESIDENCE CON PISCINA

Vendita | Esclusività | Prezzo su richiesta

Tipo di proprietà **Appartamento**	*Stanze* **3 stanze**
Quartiere **Cap-d'Ail**	*Città* **Cap-d'Ail**
Paese **Francia**	*Superficie abitabile* **78 m²**
Superficie terrazza **20 m²**	*Superficie totale* **98 m²**
Camere **2**	*Bagni* **2**
Livello **3**	*Condizione* **Ottimo stato**
Rif. **SP-YF-85530277**	

Situato a Cap d'Ail, in un ambiente tranquillo a pochi passi dal Principato, questo splendido attico di 3 locali offre una splendida vista panoramica sul mare a 180 gradi.

Con una superficie totale di circa 98 m2, inondata di luce naturale, è composta da un accogliente ingresso, un doppio soggiorno con vista mozzafiato sul mare, una cucina completamente attrezzata, 2 camere da letto e 2 bagni.

La struttura non dispone di un parcheggio privato ma è possibile parcheggiare in strada facilmente.

Questo documento non rappresenta un'offerta o un contratto. Tutte le misure, superfici e distanze sono approssimative. Le descrizioni e planimetrie sono date a titolo indicativo e la loro esattezza non è garantita. Le fotografie mostrano solo alcune parti della proprietà alla data in cui son state fatte. L'offerta di Vendita è valida salvo in caso di Vendita/affitto, ritiro dalla Vendita/affito o cambio del prezzo o altra condizione, senza avviso preliminare.

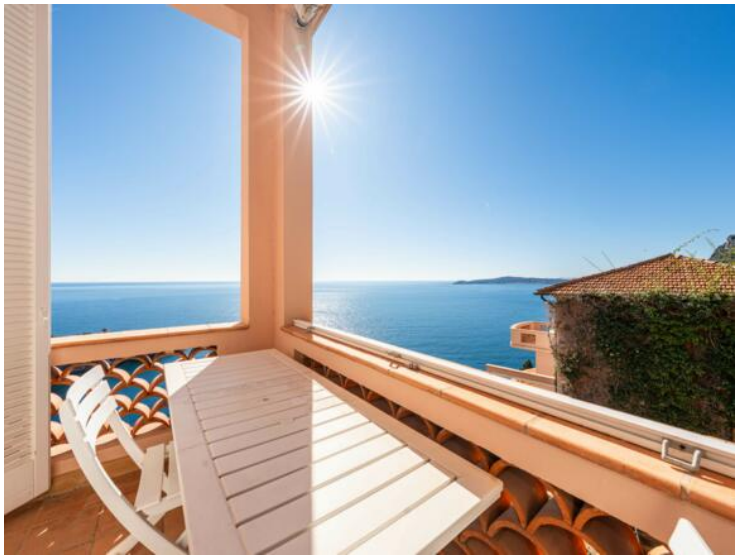

Questo documento non rappresenta un'offerta o un contratto. Tutte le misure, superfici e distanze sono approssimative. Le descrizioni e planimetrie sono date a titolo indicativo e la loro esattezza non è garantita. Le fotografie mostrano solo alcune parti della proprietà alla data in cui son state fatte. L'offerta di Vendita è valida salvo in caso di Vendita/affitto, ritiro dalla Vendita/affito o cambio del prezzo o altra condizione, senza avviso preliminare.

Questo documento non rappresenta un'offerta o un contratto. Tutte le misure, superfici e distanze sono approssimative. Le descrizioni e planimetrie sono date a titolo indicativo e la loro esattezza non è garantita. Le fotografie mostrano solo alcune parti della proprietà alla data in cui son state fatte. L'offerta di Vendita è valida salvo in caso di Vendita/affitto, ritiro dalla Vendita/affito o cambio del prezzo o altra condizione, senza avviso preliminare.

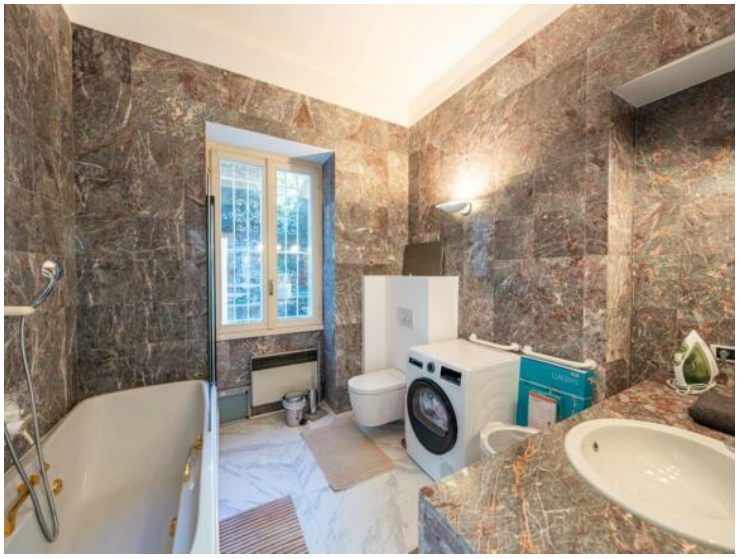

Questo documento non rappresenta un'offerta o un contratto. Tutte le misure, superfici e distanze sono approssimative. Le descrizioni e planimetrie sono date a titolo indicativo e la loro esattezza non è garantita. Le fotografie mostrano solo alcune parti della proprietà alla data in cui son state fatte. L'offerta di Vendita è valida salvo in caso di Vendita/affitto, ritiro dalla Vendita/affito o cambio del prezzo o altra condizione, senza avviso preliminare.