Monaco Properties
14, boulevard d'Italie
98000 Monaco
Tel : +377 97 97 33 97
Fax : +377 97 97 33 98
info@mpmonaco.com
www.monacoproperties.mc

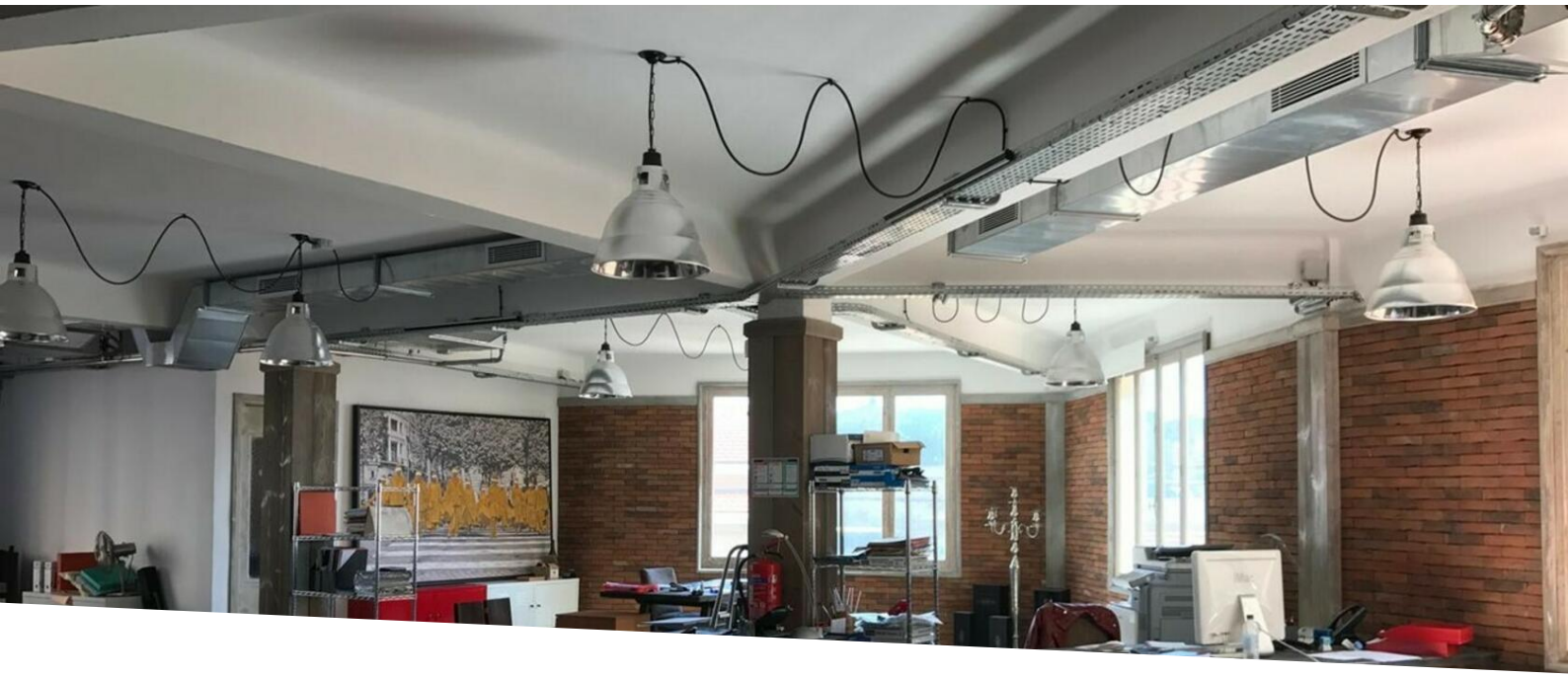

CONDAMINE | MERCURE | LOFT

Vendita

Prezzo su richiesta

Tipo di proprietà **Loft**	*Stanze*	*Edificio* **Mercure**	*Quartiere* **Jardin Exotique**
Superficie totale **189 m²**	*Bagno* **1**	*Condizione* **Da rinnovare**	*Uso misto* **Si**
Affittato **Si**	*Rif.* **VMM622-1**		

Mercure - in una zona tranquilla e residenziale vicino al centro di Monaco e al Palazzo del Principe a pochi passi dal porto.

Questo ufficio open-space in stile loft e molto luminoso, che occupa l'intero piano offre bellissimi volumi.

L'immobile è così composto:

- l'ingresso
- La cucina attrezzata
- Spazio aperto
- Servizi igienici

Questo magnifico ufficio può essere per l'uso di un abitazione.

Questo documento non rappresenta un'offerta o un contratto. Tutte le misure, superfici e distanze sono approssimative. Le descrizioni e planimetrie sono date a titolo indicativo e la loro esattezza non è garantita. Le fotografie mostrano solo alcune parti della proprietà alla data in cui son state fatte. L'offerta di Vendita è valida salvo in caso di Vendita/affitto, ritiro dalla Vendita/affito o cambio del prezzo o altra condizione, senza avviso preliminare.

MONACO PROPERTIES
MONTE-CARLO & CÔTE D'AZUR INVESTMENTS

Monaco Properties
Tel : +377 97 97 33 97
Fax : +377 97 97 33 98
info@mpmonaco.com
www.monacoproperties.mc

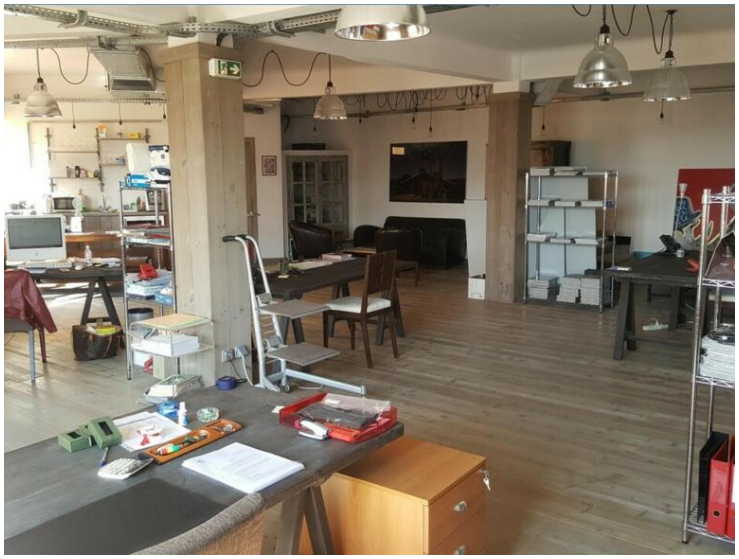

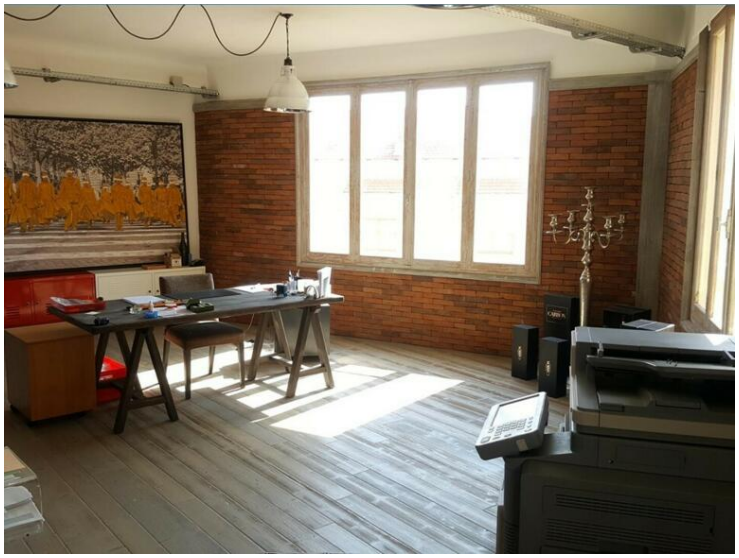

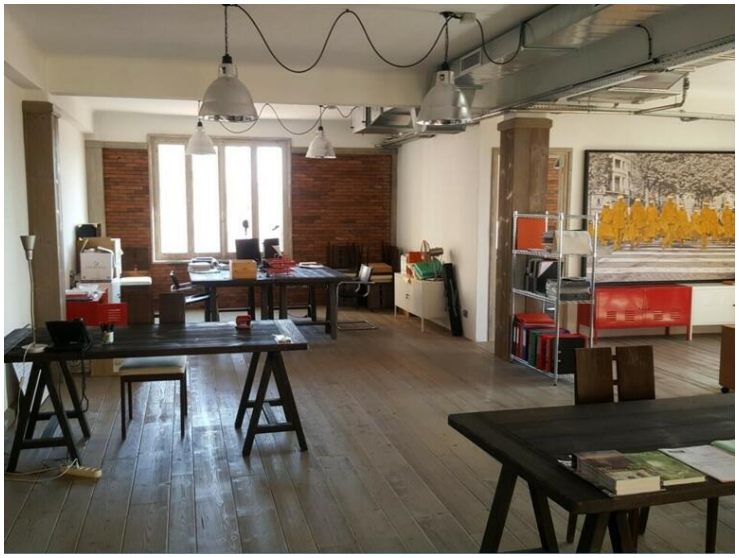

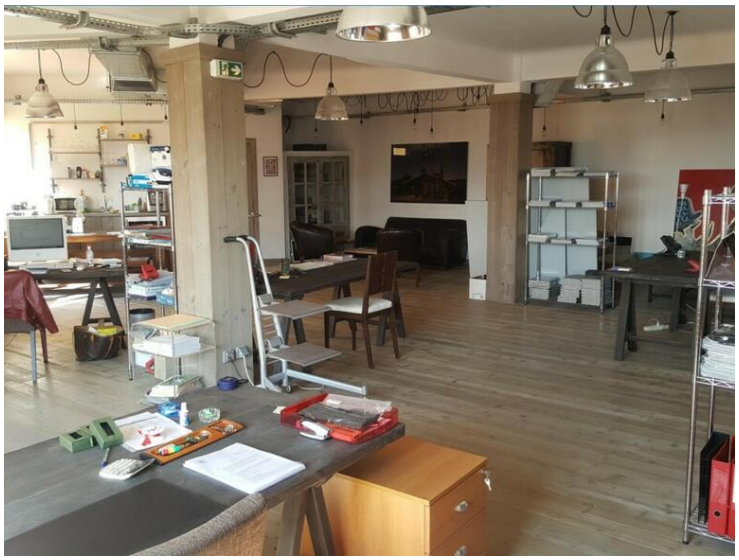

Questo documento non rappresenta un'offerta o un contratto. Tutte le misure, superfici e distanze sono approssimative. Le descrizioni e planimetrie sono date a titolo indicativo e la loro esattezza non è garantita. Le fotografie mostrano solo alcune parti della proprietà alla data in cui son state fatte. L'offerta di Vendita è valida salvo in caso di Vendita/affitto, ritiro dalla Vendita/affito o cambio del prezzo o altra condizione, senza avviso preliminare.

Monaco Properties
Tel : +377 97 97 33 97
Fax : +377 97 97 33 98
info@mpmonaco.com
www.monacoproperties.mc

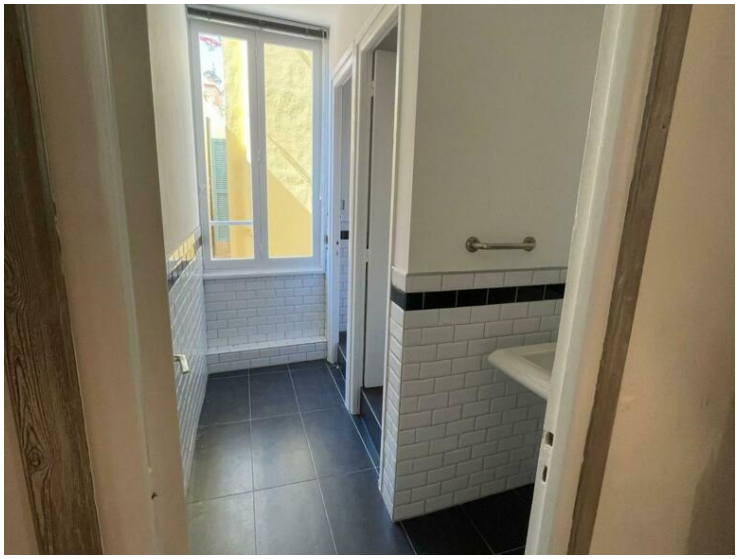

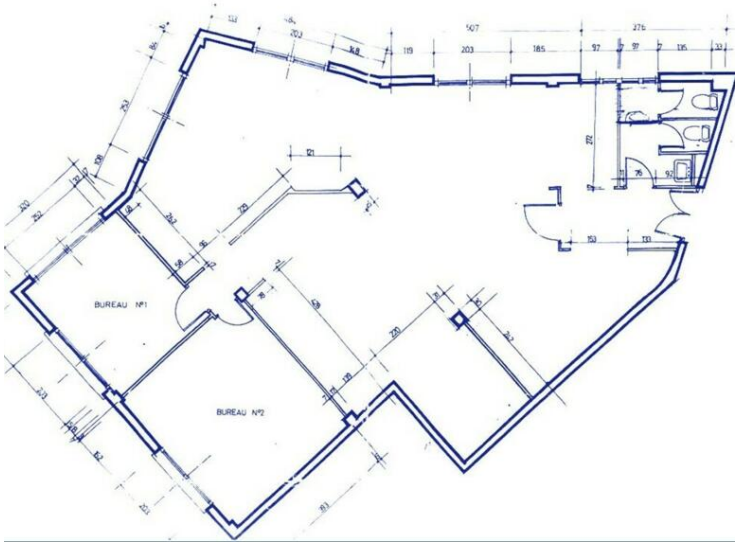

Questo documento non rappresenta un'offerta o un contratto. Tutte le misure, superfici e distanze sono approssimative. Le descrizioni e planimetrie sono date a titolo indicativo e la loro esattezza non è garantita. Le fotografie mostrano solo alcune parti della proprietà alla data in cui son state fatte. L'offerta di Vendita è valida salvo in caso di Vendita/affitto, ritiro dalla Vendita/affito o cambio del prezzo o altra condizione, senza avviso preliminare.