AFIM SAM
3, avenue de Grande Bretagne
98000 Monaco
Tel : +377 97 97 87 87
afim@afim.mc
www.afim.mc

AMBASCIATORE

Vendita

4 140 000 €

Tipo di proprietà **Appartamento**	*Stanze* **4 stanze**	*Edificio* **Ambassador**	*Quartiere* **Monte-Carlo**
Superficie abitabile **116 m²**	*Superficie terrazza* **7 m²**	*Superficie totale* **123 m²**	*Bagno* **1**
Rif. **517V15949A**			

4 locali attualmente affittati come ufficio, in un immobile borghese, vicino a tutti i servizi, situato sul Boulevard des Moulins, quartiere Monte Carlo, a pochi passi dal Casinò e dai suoi giardini. Ha una superficie totale di 123 m², di cui 116 m² abitabili e 7 m² di terrazza. Descrizione: 4 camere e 1 stanza di sicurezza con porta blindata, un bagno con doccia, WC e lavandino. 2 terrazze. Possibilità di conversione ad uso residenziale. Libero rapidamente.

Questo documento non rappresenta un'offerta o un contratto. Tutte le misure, superfici e distanze sono approssimative. Le descrizioni e planimetrie sono date a titolo indicativo e la loro esattezza non è garantita. Le fotografie mostrano solo alcune parti della proprietà alla data in cui son state fatte. L'offerta di Vendita è valida salvo in caso di Vendita/affitto, ritiro dalla Vendita/affito o cambio del prezzo o altra condizione, senza avviso preliminare.

AFIM SAM
Tel : +377 97 97 87 87
afim@afim.mc
www.afim.mc

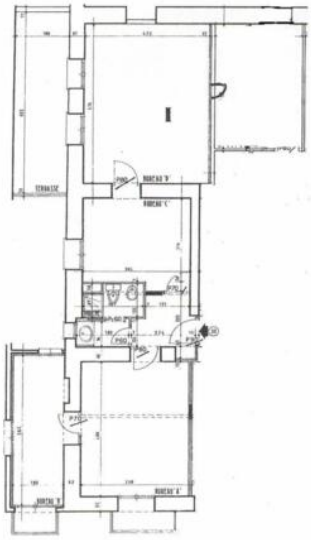

Questo documento non rappresenta un'offerta o un contratto. Tutte le misure, superfici e distanze sono approssimative. Le descrizioni e planimetrie sono date a titolo indicativo e la loro esattezza non è garantita. Le fotografie mostrano solo alcune parti della proprietà alla data in cui son state fatte. L'offerta di Vendita è valida salvo in caso di Vendita/affitto, ritiro dalla Vendita/affito o cambio del prezzo o altra condizione, senza avviso preliminare.

AFIM SAM
Tel : +377 97 97 87 87
afim@afim.mc
www.afim.mc

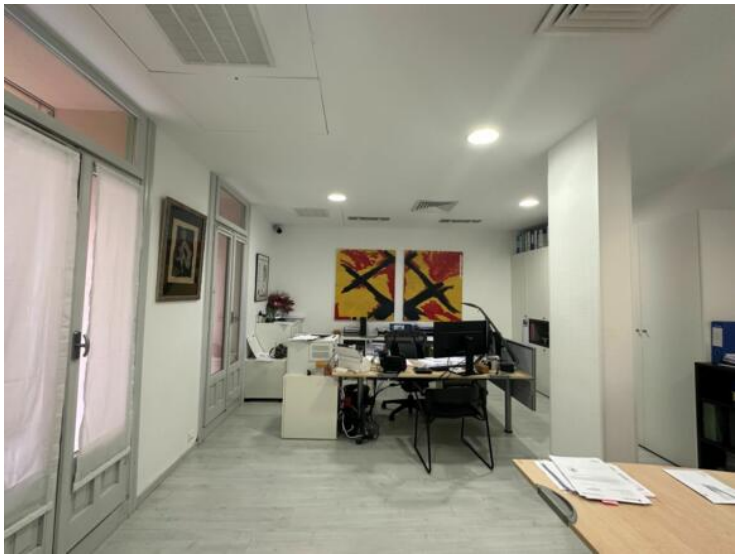

Questo documento non rappresenta un'offerta o un contratto. Tutte le misure, superfici e distanze sono approssimative. Le descrizioni e planimetrie sono date a titolo indicativo e la loro esattezza non è garantita. Le fotografie mostrano solo alcune parti della proprietà alla data in cui son state fatte. L'offerta di Vendita è valida salvo in caso di Vendita/affitto, ritiro dalla Vendita/affito o cambio del prezzo o altra condizione, senza avviso preliminare.