Agence Gramaglia
9, avenue Princesse Alice
98000 Monaco
Tel : +377 92 16 59 00
Fax : +377 92 16 59 16
info@gramaglia.mc
www.gramaglia.mc

Carré d'or - Le Mirabel: 3 camere

Vendita — Esclusività — 6 950 000 €

Tipo di proprietà **Appartamento**	*Stanze* **3 stanze**
Edificio **Le Mirabel**	*Quartiere* **Carré d'Or**
Superficie abitabile **102 m²**	*Superficie terrazza* **22 m²**
Superficie totale **124 m²**	*Camere* **2**
Bagni **2**	*Parking* **1**
Cantina **1**	*Livello* **5**
Costi annuali **16 000 €**	*Condizione* **Buono stato**
Data di liberazione **Da concordare**	*Rif.* **VTE Le Mirabel**

Nel cuore del Carré d'oro, nell'edificio "Le Mirabel" con portineria 24/7. Vicino ai servizi. Bellissimo appartamento di 3 locali con loggia.

Situato nel prestigioso edificio "Le Mirabel"

L'appartamento è composto da un ingresso, un soggiorno con cucina a vista e affaccio sulla loggia in facciata. 2 camere da letto che si aprono anche su una loggia, uno spogliatoio, un bagno con doccia, un bagno, una toilette.

Questo documento non rappresenta un'offerta o un contratto. Tutte le misure, superfici e distanze sono approssimative. Le descrizioni e planimetrie sono date a titolo indicativo e la loro esattezza non è garantita. Le fotografie mostrano solo alcune parti della proprietà alla data in cui son state fatte. L'offerta di Vendita è valida salvo in caso di Vendita/affitto, ritiro dalla Vendita/affito o cambio del prezzo o altra condizione, senza avviso preliminare.

Agence Gramaglia
Tel : +377 92 16 59 00
Fax : +377 92 16 59 16
info@gramaglia.mc
www.gramaglia.mc

Completano la proprietà una cantina e un posto auto.

Panoramica sul mare.

Questo documento non rappresenta un'offerta o un contratto. Tutte le misure, superfici e distanze sono approssimative. Le descrizioni e planimetrie sono date a titolo indicativo e la loro esattezza non è garantita. Le fotografie mostrano solo alcune parti della proprietà alla data in cui son state fatte. L'offerta di Vendita è valida salvo in caso di Vendita/affitto, ritiro dalla Vendita/affito o cambio del prezzo o altra condizione, senza avviso preliminare.

Agence Gramaglia
Tel : +377 92 16 59 00
Fax : +377 92 16 59 16
info@gramaglia.mc
www.gramaglia.mc

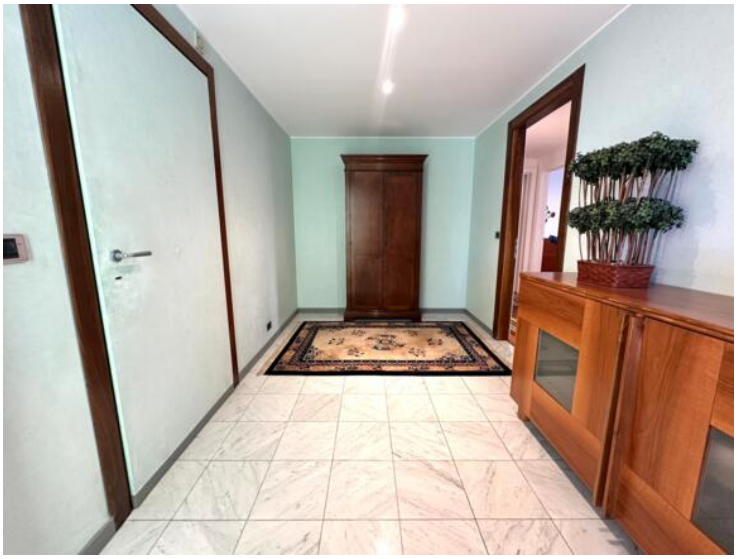

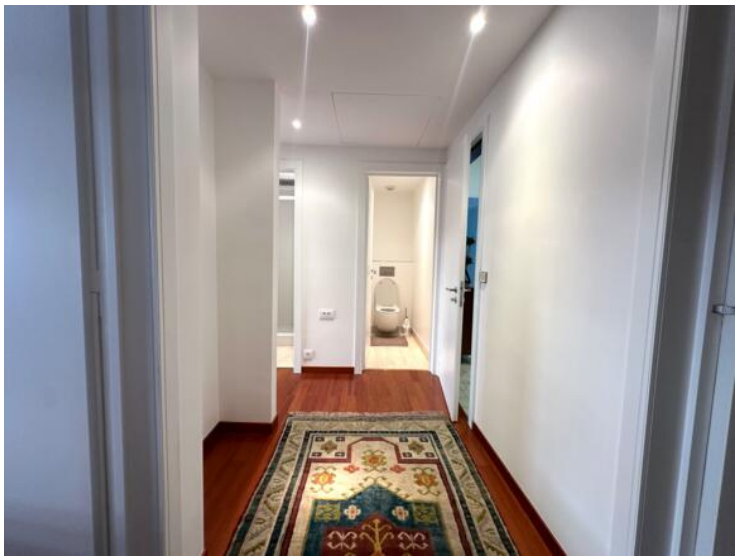

Questo documento non rappresenta un'offerta o un contratto. Tutte le misure, superfici e distanze sono approssimative. Le descrizioni e planimetrie sono date a titolo indicativo e la loro esattezza non è garantita. Le fotografie mostrano solo alcune parti della proprietà alla data in cui son state fatte. L'offerta di Vendita è valida salvo in caso di Vendita/affitto, ritiro dalla Vendita/affito o cambio del prezzo o altra condizione, senza avviso preliminare.

Agence Gramaglia
Tel : +377 92 16 59 00
Fax : +377 92 16 59 16
info@gramaglia.mc
www.gramaglia.mc

Questo documento non rappresenta un'offerta o un contratto. Tutte le misure, superfici e distanze sono approssimative. Le descrizioni e planimetrie sono date a titolo indicativo e la loro esattezza non è garantita. Le fotografie mostrano solo alcune parti della proprietà alla data in cui son state fatte. L'offerta di Vendita è valida salvo in caso di Vendita/affitto, ritiro dalla Vendita/affito o cambio del prezzo o altra condizione, senza avviso preliminare.