Petrini Exclusive Real Estate Monaco
3 Avenue des Citronniers
98000 Monaco
Tel : +377 92 00 16 00
contact@petrini.mc
www.petrini.mc

PENTHOUSE VISTA MARE - VILLA SAN CARLO

Vendita

16 800 000 €

Tipo di proprietà **Penthouse/Roof**	*Stanze* **4 stanze**
Edificio **Villa San Carlo**	*Quartiere* **Carré d'Or**
Superficie abitabile **145 m²**	*Superficie terrazza* **150 m²**
Superficie totale **295 m²**	*Camere* **2**
Bagni **2**	*Parking* **1**
Cantina **1**	*Livello* **5-6**
Condizione **Ristrutturato**	*Rif.* **PEV683**

Scopri un attico eccezionale in una posizione privilegiata su Avenue de Grande Bretagne. Vi aspettano viste panoramiche sul mare, una ristrutturazione di alto livello e servizi di lusso. Un'occasione da non perdere.

Idealmente situato sull'Avenue de Grande Bretagne, questo attico di 4 locali recentemente ristrutturato offre viste panoramiche sul Mar Mediterraneo. Comprende un ampio soggiorno, una sala da pranzo, una cucina moderna, due camere da letto, due bagni, un ufficio, una terrazza tropeziana con pergolato, una cucina estiva, oltre a un posto auto e una cantina. Un'occasione unica che unisce lusso e posizione ideale.

Questa struttura si trova nelle immediate vicinanze del centro commerciale Metropole e dei negozi e ristoranti del Boulevard des Moulins.

Questo documento non rappresenta un'offerta o un contratto. Tutte le misure, superfici e distanze sono approssimative. Le descrizioni e planimetrie sono date a titolo indicativo e la loro esattezza non è garantita. Le fotografie mostrano solo alcune parti della proprietà alla data in cui son state fatte. L'offerta di Vendita è valida salvo in caso di Vendita/affitto, ritiro dalla Vendita/affito o cambio del prezzo o altra condizione, senza avviso preliminare.

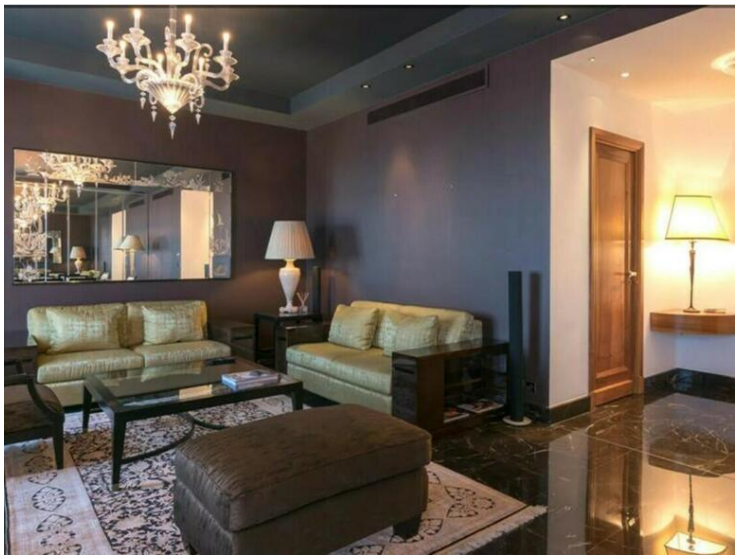

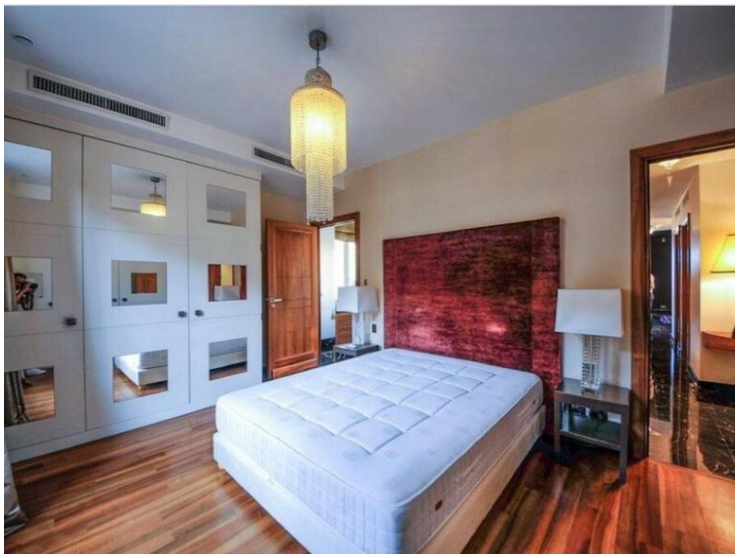

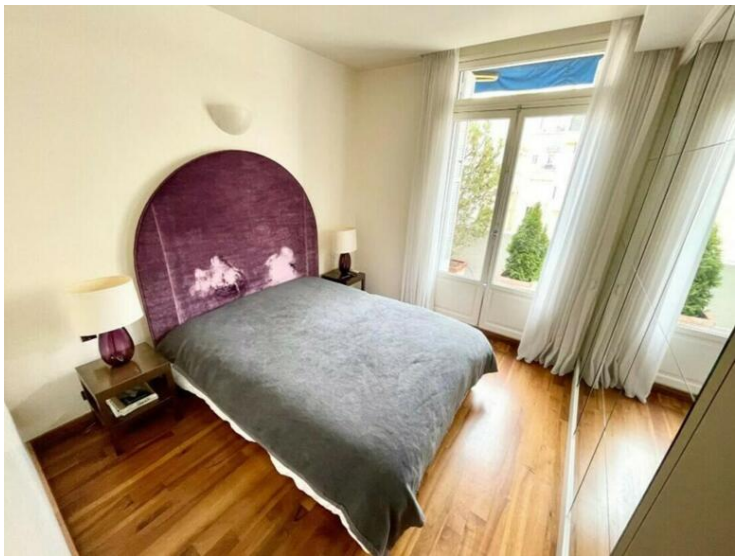

Questo documento non rappresenta un'offerta o un contratto. Tutte le misure, superfici e distanze sono approssimative. Le descrizioni e planimetrie sono date a titolo indicativo e la loro esattezza non è garantita. Le fotografie mostrano solo alcune parti della proprietà alla data in cui son state fatte. L'offerta di Vendita è valida salvo in caso di Vendita/affitto, ritiro dalla Vendita/affito o cambio del prezzo o altra condizione, senza avviso preliminare.

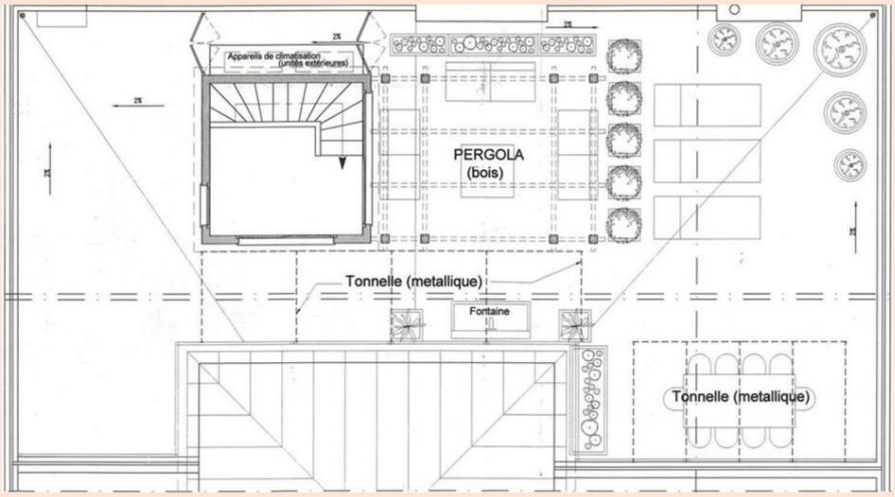

Questo documento non rappresenta un'offerta o un contratto. Tutte le misure, superfici e distanze sono approssimative. Le descrizioni e planimetrie sono date a titolo indicativo e la loro esattezza non è garantita. Le fotografie mostrano solo alcune parti della proprietà alla data in cui son state fatte. L'offerta di Vendita è valida salvo in caso di Vendita/affitto, ritiro dalla Vendita/affito o cambio del prezzo o altra condizione, senza avviso preliminare.

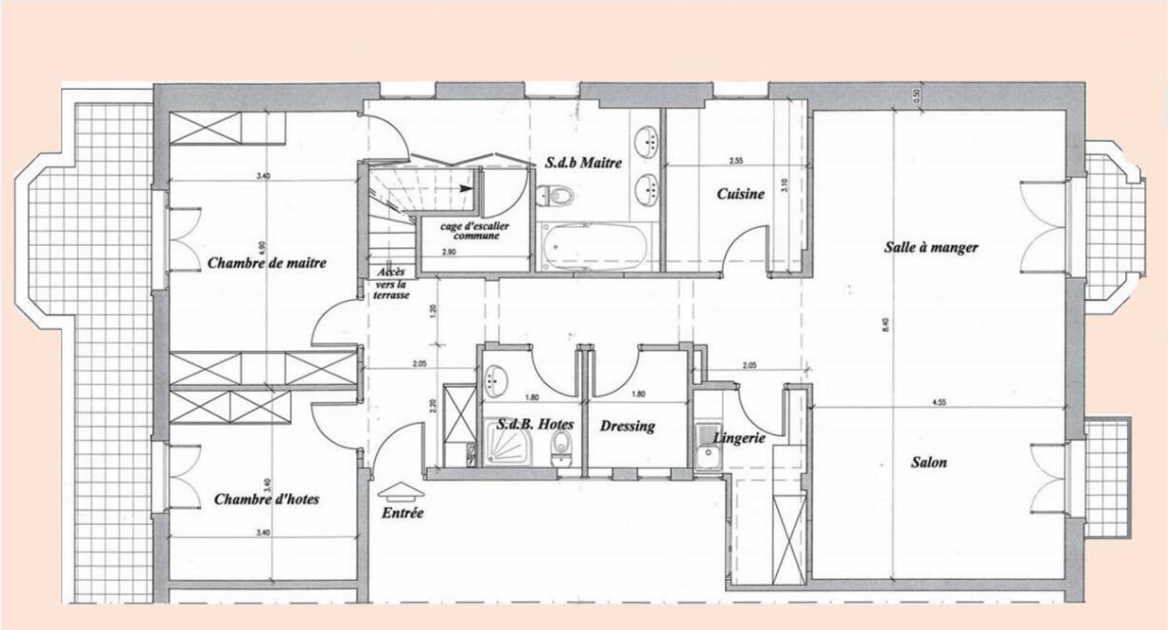

Questo documento non rappresenta un'offerta o un contratto. Tutte le misure, superfici e distanze sono approssimative. Le descrizioni e planimetrie sono date a titolo indicativo e la loro esattezza non è garantita. Le fotografie mostrano solo alcune parti della proprietà alla data in cui son state fatte. L'offerta di Vendita è valida salvo in caso di Vendita/affitto, ritiro dalla Vendita/affito o cambio del prezzo o altra condizione, senza avviso preliminare.