Barnes I Valeri Agency
7 Avenue des Papalins
« Immeuble Michelangelo »
98000 Monaco
Tel : +377 92 16 16 32
monaco@barnes-international.com
www.valeri-agency.com

MONTE-CARLO - DIRITTO DI LOCAZIONE - PARRUCCHIERE

Vendita professionale 250 000 €

Tipo di proprietà **Commercio**	*Stanze* **-**
Edificio **Les Amaryllis**	*Quartiere* **Monte-Carlo**
Superficie abitabile **25 m²**	*Cantina* **1**
Costi annuali **1 200 €**	*Condizione* **Da rinnovare**
Data di liberazione **Immédiatement**	*Rif.* **C1084**

Parrucchiere con finestra, situato nel quartiere Monte-Carlo. Possibilità di tutte le attività tranne il catering.

Situato nel quartiere di Monte-Carlo, in una zona residenziale del Principato, ma anche vicino a molti uffici e negozi.

Locali di 25 m² con vetrina attualmente gestiti come parrucchiere maschile. C'è da aspettarsi un po' di lavoro di ristoro.

Completa questa proprietà una cantina al piano seminterrato.

Scopo del contratto di locazione: parrucchiere per uomini ma possibilità per tutte le attività tranne la ristorazione.

Affitto 1.000€ spese incluse al mese.

Questo documento non rappresenta un'offerta o un contratto. Tutte le misure, superfici e distanze sono approssimative. Le descrizioni e planimetrie sono date a titolo indicativo e la loro esattezza non è garantita. Le fotografie mostrano solo alcune parti della proprietà alla data in cui son state fatte. L'offerta di Vendita è valida salvo in caso di Vendita/affitto, ritiro dalla Vendita/affito o cambio del prezzo o altra condizione, senza avviso preliminare.

Barnes I Valeri Agency
Tel : +377 92 16 16 32
monaco@barnes-international.com
www.valeri-agency.com

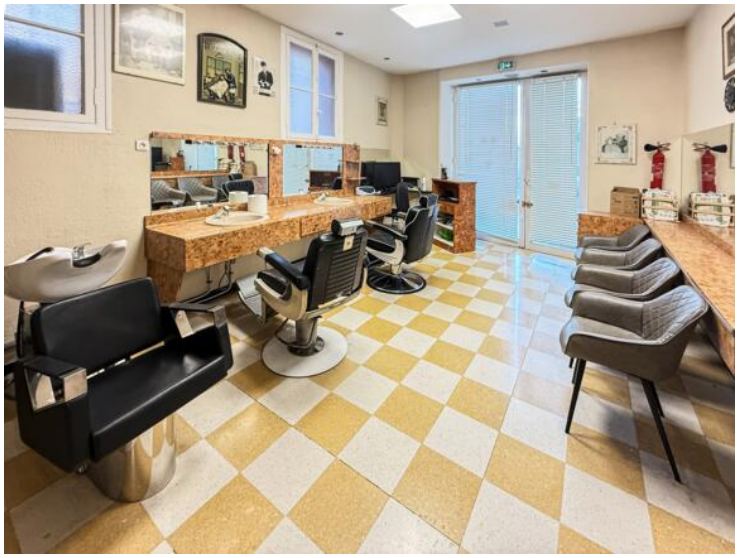

Questo documento non rappresenta un'offerta o un contratto. Tutte le misure, superfici e distanze sono approssimative. Le descrizioni e planimetrie sono date a titolo indicativo e la loro esattezza non è garantita. Le fotografie mostrano solo alcune parti della proprietà alla data in cui son state fatte. L'offerta di Vendita è valida salvo in caso di Vendita/affitto, ritiro dalla Vendita/affito o cambio del prezzo o altra condizione, senza avviso preliminare.