Barnes I Valeri Agency
7 Avenue des Papalins
« Immeuble Michelangelo »
98000 Monaco
Tel : +377 92 16 16 32
monaco@barnes-international.com
www.valeri-agency.com

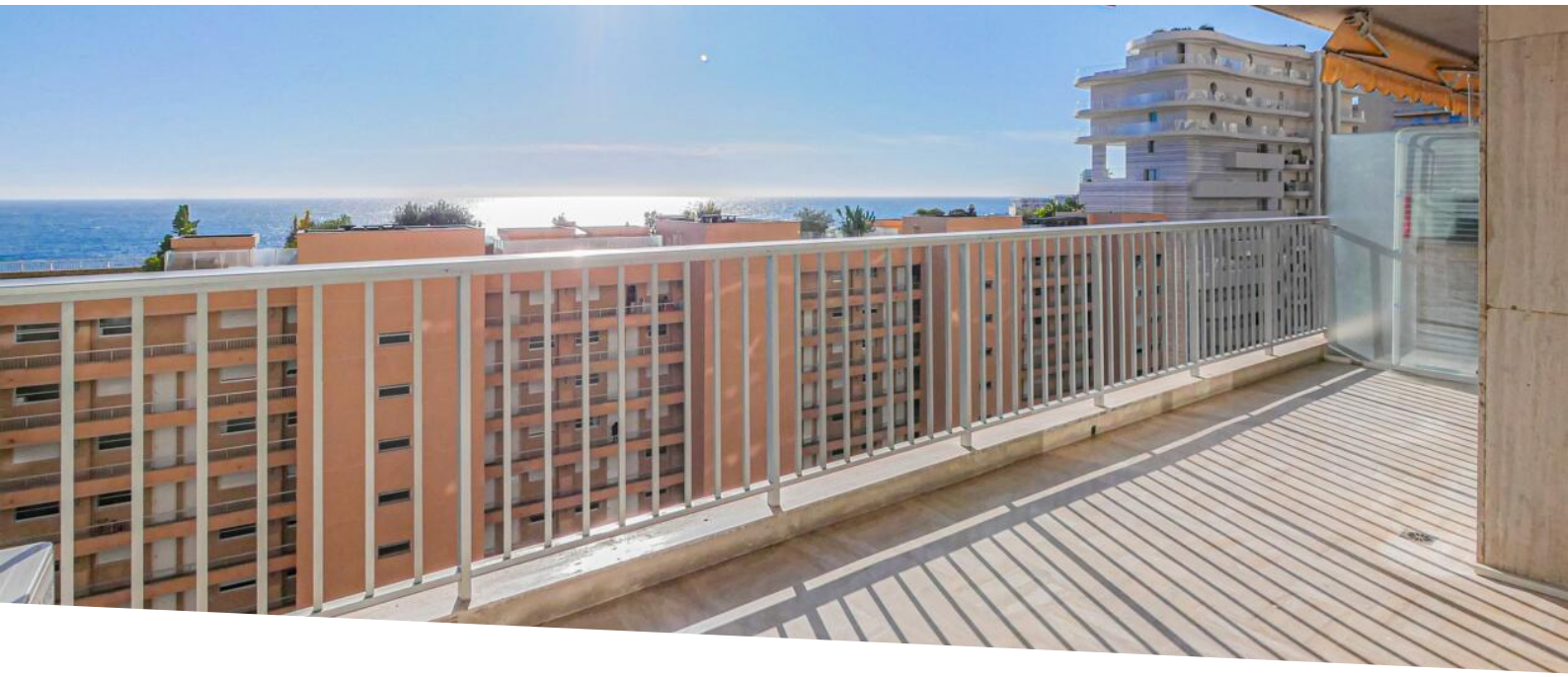

CHATEAU D'AZUR - TRILOCALE CON PARCHEGGIO E VISTA MARE

Vendita | Co-Esclusiva | 6 000 000 €

Tipo di proprietà **Appartamento**	*Stanze* **3 stanze**
Edificio **Château d'Azur**	*Quartiere* **La Rousse - Saint Roman**
Superficie abitabile **114 m²**	*Superficie terrazza* **24 m²**
Superficie totale **138 m²**	*Camere* **2**
Bagni **2**	*Parking* **1**
Condizione **Ottimo stato**	*Data di liberazione* **Disponibile**
Rif. **V1602**	

Idealmente situato nel quartiere La Rousse / Saint Roman, a due passi dalle spiagge del Larvotto e vicino a tutti i servizi. Trilocale con bella vista sul mare.

Situato in una residenza di lusso con servizio di portineria 24 ore su 24 nel quartiere La Rousse - Saint Roman, vicino alle spiagge del Larvotto e con due ingressi indipendenti, uno dal Boulevard d'Italie e uno dal Boulevard du Larvotto. Vicino a tutti i servizi (negozi, scuole, trasporti, ecc.).

Questo trilocale è in ottime condizioni e offre ampi spazi abitativi. È composto da un ingresso, un soggiorno, un'ampia cucina indipendente attrezzata, 2 camere da letto, 2 bagni e un bagno per gli ospiti. Tutte le stanze

Questo documento non rappresenta un'offerta o un contratto. Tutte le misure, superfici e distanze sono approssimative. Le descrizioni e planimetrie sono date a titolo indicativo e la loro esattezza non è garantita. Le fotografie mostrano solo alcune parti della proprietà alla data in cui son state fatte. L'offerta di Vendita è valida salvo in caso di Vendita/affitto, ritiro dalla Vendita/affito o cambio del prezzo o altra condizione, senza avviso preliminare.

hanno accesso all'esterno. Una terrazza anteriore con vista ininterrotta sul mare e due logge sul lato del boulevard d'Italie.

Un posto auto 4x4 completa questa proprietà.

L'appartamento è disponibile per l'occupazione.

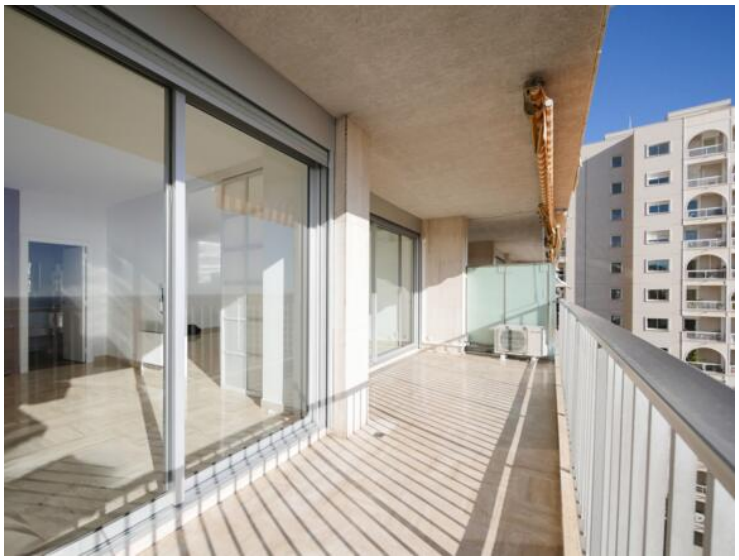

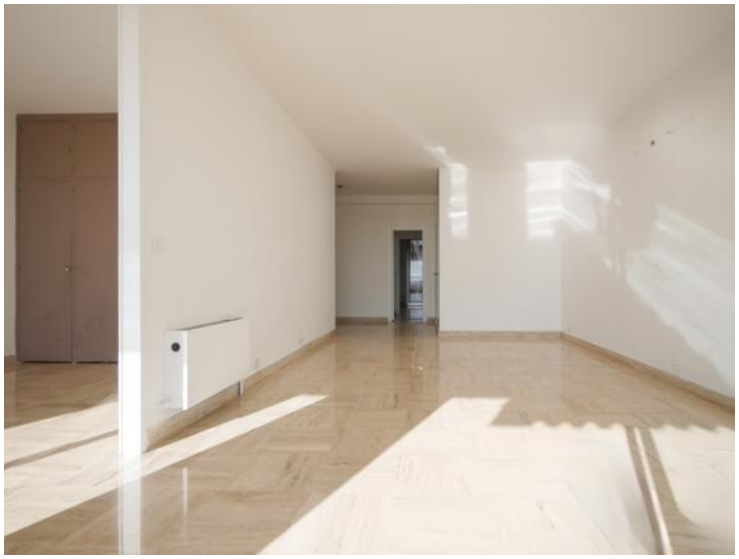

Questo documento non rappresenta un'offerta o un contratto. Tutte le misure, superfici e distanze sono approssimative. Le descrizioni e planimetrie sono date a titolo indicativo e la loro esattezza non è garantita. Le fotografie mostrano solo alcune parti della proprietà alla data in cui son state fatte. L'offerta di Vendita è valida salvo in caso di Vendita/affitto, ritiro dalla Vendita/affito o cambio del prezzo o altra condizione, senza avviso preliminare.

Questo documento non rappresenta un'offerta o un contratto. Tutte le misure, superfici e distanze sono approssimative. Le descrizioni e planimetrie sono date a titolo indicativo e la loro esattezza non è garantita. Le fotografie mostrano solo alcune parti della proprietà alla data in cui son state fatte. L'offerta di Vendita è valida salvo in caso di Vendita/affitto, ritiro dalla Vendita/affito o cambio del prezzo o altra condizione, senza avviso preliminare.

Questo documento non rappresenta un'offerta o un contratto. Tutte le misure, superfici e distanze sono approssimative. Le descrizioni e planimetrie sono date a titolo indicativo e la loro esattezza non è garantita. Le fotografie mostrano solo alcune parti della proprietà alla data in cui son state fatte. L'offerta di Vendita è valida salvo in caso di Vendita/affitto, ritiro dalla Vendita/affito o cambio del prezzo o altra condizione, senza avviso preliminare.