PETRINI

EXCLUSIVE REAL ESTATE MONACO

Petrini Exclusive Real Estate Monaco
3 Avenue des Citronniers
98000 Monaco
Tel : +377 92 00 16 00
contact@petrini.mc
www.petrini.mc

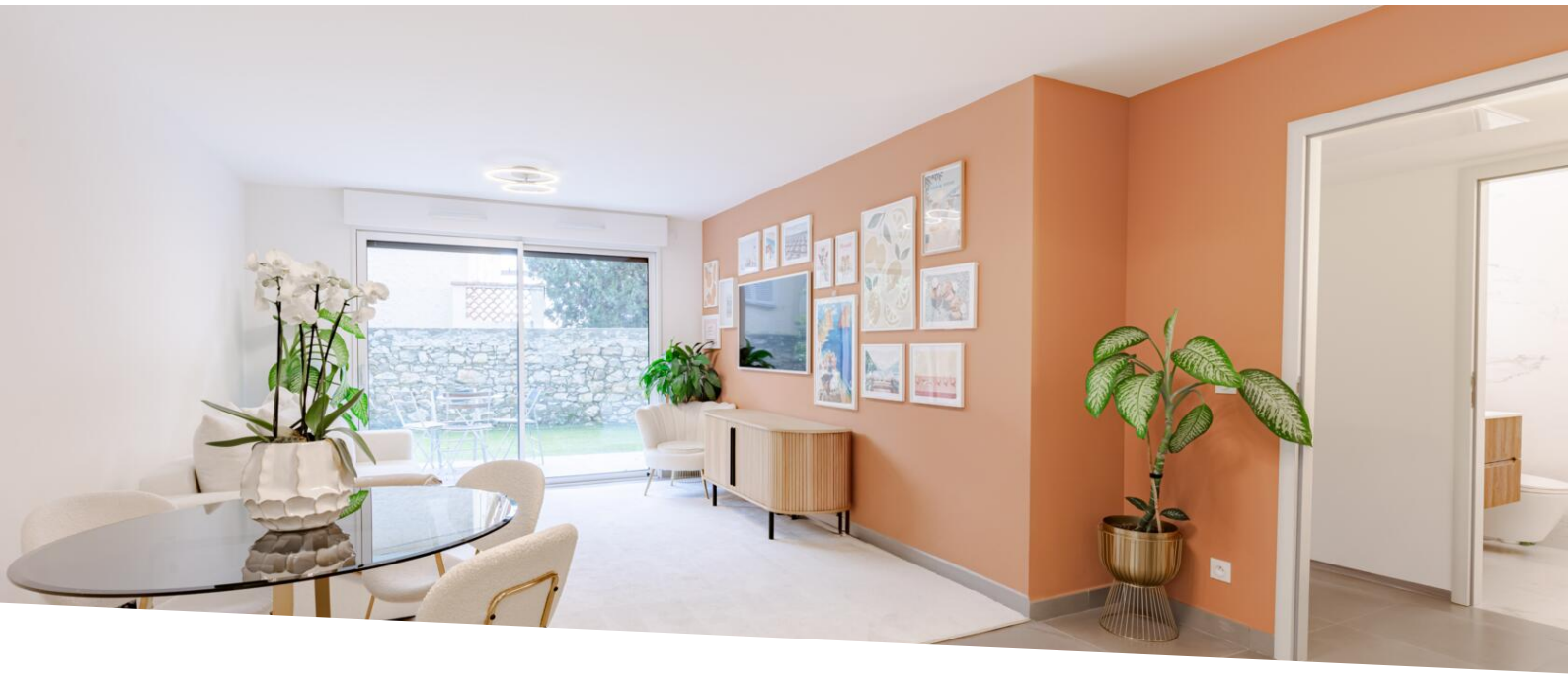

SPAZIOSO BILOCALE RESIDENZA NUOVA - IMMADIATE VICINANZE DI MONACO

Vendita | Co-Esclusiva | 551 000 €

Tipo di proprietà **Appartamento**	*Stanze* **2 stanze**
Città **Beausoleil**	*Paese* **Francia**
Superficie abitabile **53,59 m²**	*Superficie terrazza* **11,80 m²**
Superficie giardino **51 m²**	*Superficie totale* **116,39 m²**
Camera **1**	*Bagno* **1**
Parking **1**	*Cantina* **1**
Livello **Piano terra**	*Condizione* **Nuovo**
Ammobiliato **Si**	*Data di liberazione* **Immédiatement**
Rif. **PEVFR10**	

Nelle immediate vicinanze di Monaco, questo superbo bilocale si trova in una residenza di lusso che offre servizi di alta gamma, come una piscina, una palestra e un servizio di portineria. Si compone di un luminoso soggiorno con cucina americana attrezzata, una tranquilla camera da letto e un bagno lussuosamente ristrutturato. Il suo vasto giardino privato con una splendida terrazza, uno spazio ideale per godersi il clima mediterraneo in tutta serenità. Un posto auto e una cantina completano questa eccezionale proprietà

Questo documento non rappresenta un'offerta o un contratto. Tutte le misure, superfici e distanze sono approssimative. Le descrizioni e planimetrie sono date a titolo indicativo e la loro esattezza non è garantita. Le fotografie mostrano solo alcune parti della proprietà alla data in cui son state fatte. L'offerta di Vendita è valida salvo in caso di Vendita/affitto, ritiro dalla Vendita/affito o cambio del prezzo o altra condizione, senza avviso preliminare.

Petrini Exclusive Real Estate Monaco
Tel : +377 92 00 16 00
contact@petrini.mc
www.petrini.mc

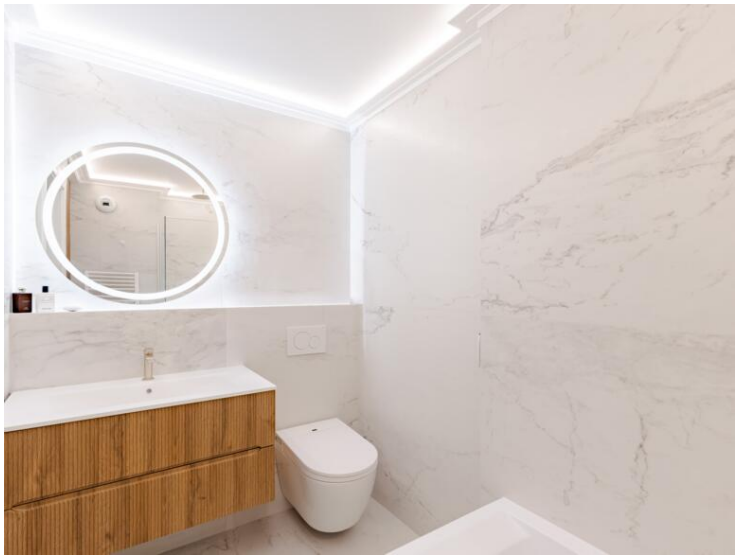

Questo documento non rappresenta un'offerta o un contratto. Tutte le misure, superfici e distanze sono approssimative. Le descrizioni e planimetrie sono date a titolo indicativo e la loro esattezza non è garantita. Le fotografie mostrano solo alcune parti della proprietà alla data in cui son state fatte. L'offerta di Vendita è valida salvo in caso di Vendita/affitto, ritiro dalla Vendita/affito o cambio del prezzo o altra condizione, senza avviso preliminare.

Petrini Exclusive Real Estate Monaco
Tel : +377 92 00 16 00
contact@petrini.mc
www.petrini.mc

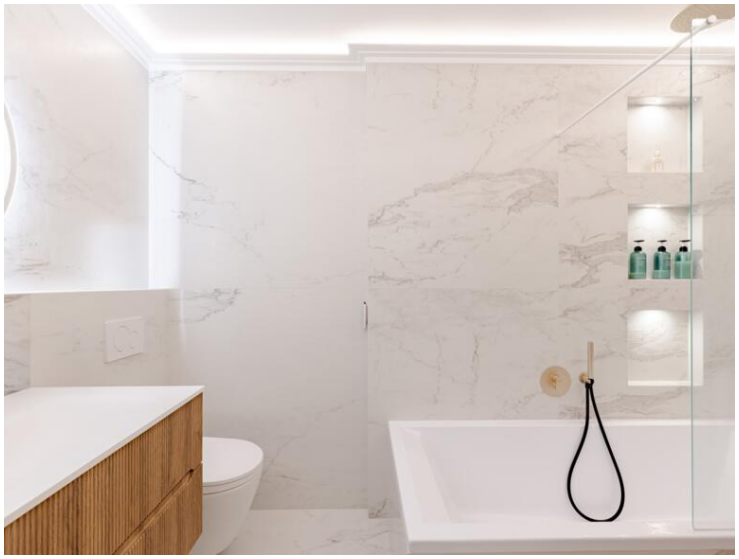

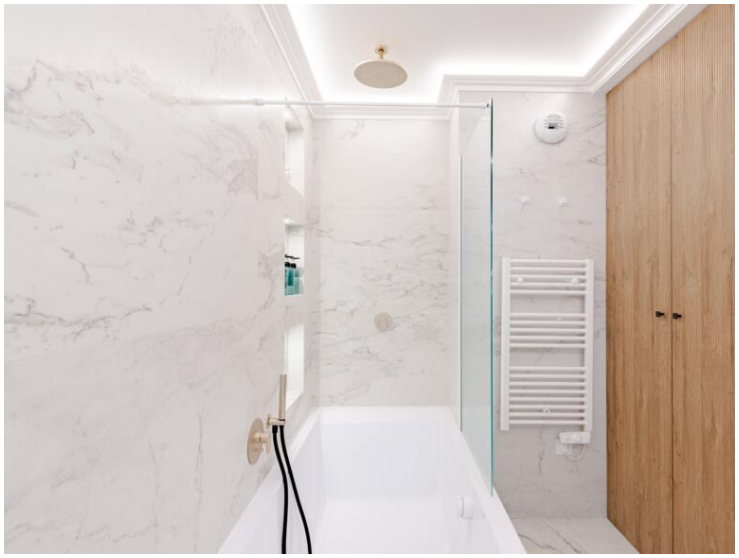

Questo documento non rappresenta un'offerta o un contratto. Tutte le misure, superfici e distanze sono approssimative. Le descrizioni e planimetrie sono date a titolo indicativo e la loro esattezza non è garantita. Le fotografie mostrano solo alcune parti della proprietà alla data in cui son state fatte. L'offerta di Vendita è valida salvo in caso di Vendita/affitto, ritiro dalla Vendita/affito o cambio del prezzo o altra condizione, senza avviso preliminare.

Petrini Exclusive Real Estate Monaco
Tel : +377 92 00 16 00
contact@petrini.mc
www.petrini.mc

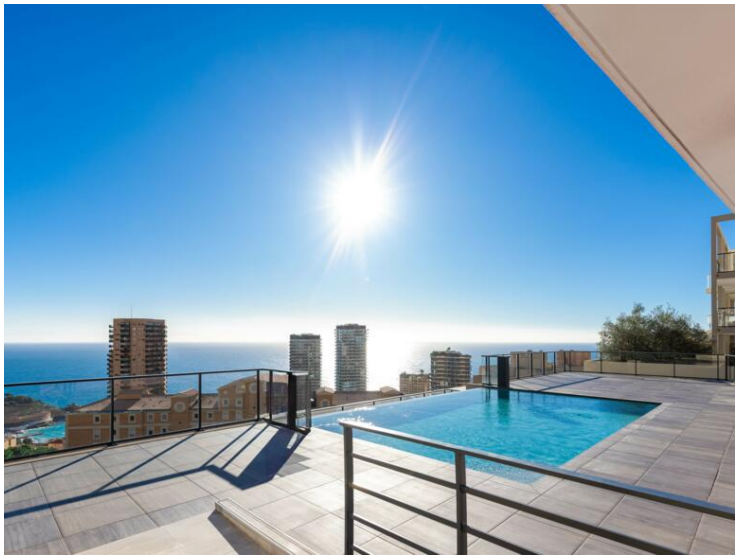

Questo documento non rappresenta un'offerta o un contratto. Tutte le misure, superfici e distanze sono approssimative. Le descrizioni e planimetrie sono date a titolo indicativo e la loro esattezza non è garantita. Le fotografie mostrano solo alcune parti della proprietà alla data in cui son state fatte. L'offerta di Vendita è valida salvo in caso di Vendita/affitto, ritiro dalla Vendita/affito o cambio del prezzo o altra condizione, senza avviso preliminare.

Questo documento non rappresenta un'offerta o un contratto. Tutte le misure, superfici e distanze sono approssimative. Le descrizioni e planimetrie sono date a titolo indicativo e la loro esattezza non è garantita. Le fotografie mostrano solo alcune parti della proprietà alla data in cui son state fatte. L'offerta di Vendita è valida salvo in caso di Vendita/affitto, ritiro dalla Vendita/affito o cambio del prezzo o altra condizione, senza avviso preliminare.