PASTOR IMMOBILIER
27 avenue Princesse Grace
Le Formentor
98000 Monaco
Tel : +377 97 70 20 70
contact@pastor-immo.mc
pastor-immobilier.com

CONDAMINE 3 CAMERE VILLA BELLEVUE

Vendita | Co-Esclusiva | 3 400 000 €

Tipo di proprietà **Appartamento**	*Stanze* **3 stanze**
Edificio **Villa Bellevue (Grimaldi)**	*Quartiere* **Condamine**
Superficie abitabile **85 m²**	*Camere* **2**
Bagni **2**	*Parking* **1**
Livello **1**	*Costi annuali* **1 500 €**
Condizione **Ottimo stato**	*Uso misto* **Si**
Data di liberazione **Sous peu**	*Lois* **Loi 887**
Rif. **3PVillaBellevue**	

Bella residenza borghese arretrata in rue Grimaldi con giardino, idealmente situata nella ricercatissima zona de La Condamine, a due passi dal Porto.

Questo bellissimo appartamento è stato ristrutturato di recente. Si compone di un ampio soggiorno con cucina a vista, due camere da letto, due bagni con doccia, un bagno per gli ospiti.
Possibilità di acquisire un posto auto a 350.000 euro e una cantina a 80.000 euro, disponibile nell'edificio "Le 45G"
Legge 887.
Uso misto e libere professioni autorizzate.

Questo documento non rappresenta un'offerta o un contratto. Tutte le misure, superfici e distanze sono approssimative. Le descrizioni e planimetrie sono date a titolo indicativo e la loro esattezza non è garantita. Le fotografie mostrano solo alcune parti della proprietà alla data in cui son state fatte. L'offerta di Vendita è valida salvo in caso di Vendita/affitto, ritiro dalla Vendita/affito o cambio del prezzo o altra condizione, senza avviso preliminare.

Questo documento non rappresenta un'offerta o un contratto. Tutte le misure, superfici e distanze sono approssimative. Le descrizioni e planimetrie sono date a titolo indicativo e la loro esattezza non è garantita. Le fotografie mostrano solo alcune parti della proprietà alla data in cui son state fatte. L'offerta di Vendita è valida salvo in caso di Vendita/affitto, ritiro dalla Vendita/affito o cambio del prezzo o altra condizione, senza avviso preliminare.

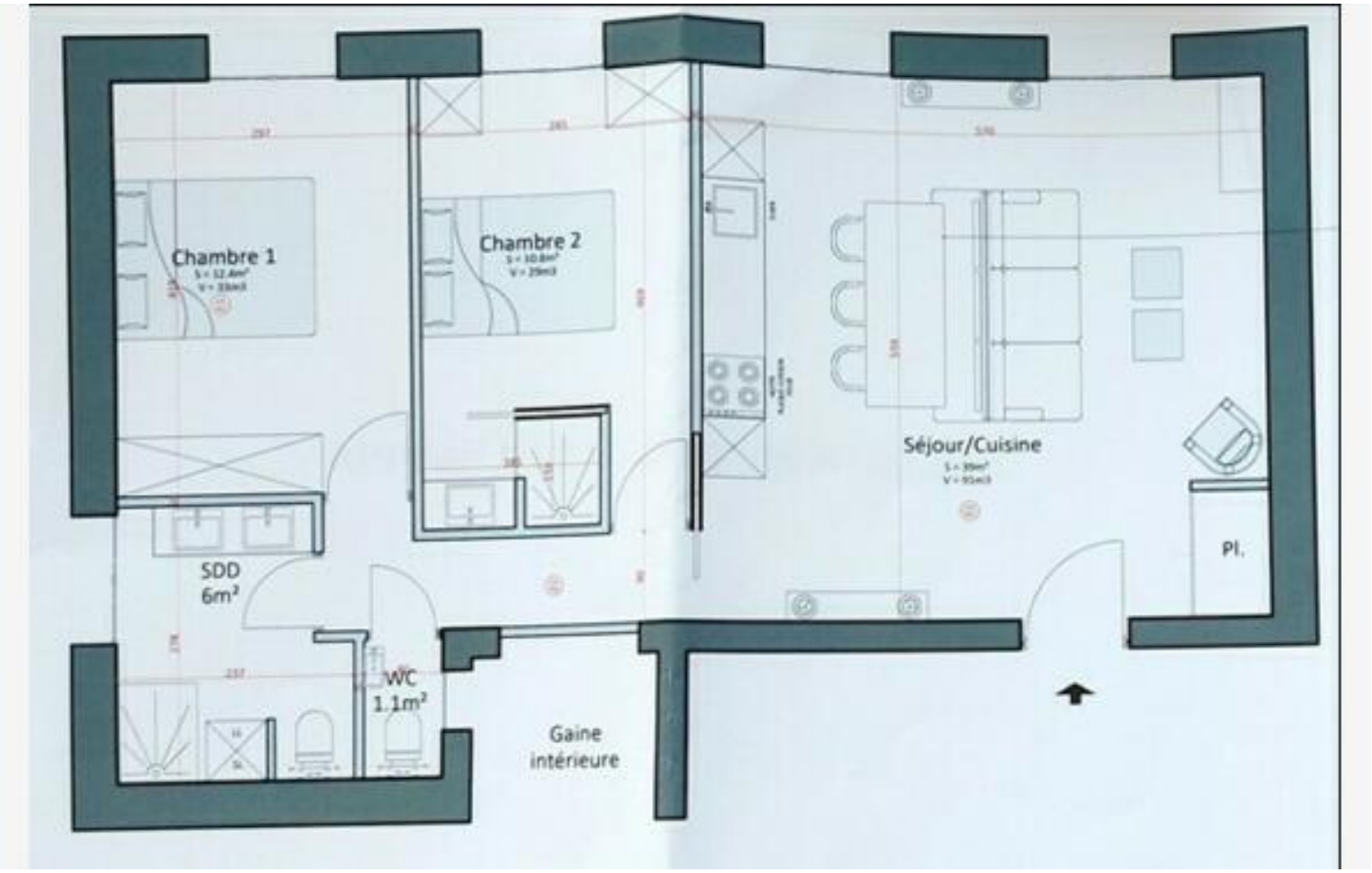

Questo documento non rappresenta un'offerta o un contratto. Tutte le misure, superfici e distanze sono approssimative. Le descrizioni e planimetrie sono date a titolo indicativo e la loro esattezza non è garantita. Le fotografie mostrano solo alcune parti della proprietà alla data in cui son state fatte. L'offerta di Vendita è valida salvo in caso di Vendita/affitto, ritiro dalla Vendita/affito o cambio del prezzo o altra condizione, senza avviso preliminare.