B&C Monaco Properties
13 Bd Princesse Charlotte
98000 Monaco
Tel : +33 6 10 12 40 74
contact@bc-monacoproperties.com
bc-monacoproperties.com

GRAZIOSO APPARTAMENTO CON 2 CAMERE DA LETTO RISTRUTTURATO

Vendita

2 650 000 €

Tipo di proprietà **Appartamento**	*Stanze* **3 stanze**
Quartiere **Monaco-Ville**	*Città* **Monaco**
Paese **Monaco**	*Superficie abitabile* **80 m²**
Camere **2**	*Bagno* **1**
Cantina **1**	*Livello* **1**
Condizione **Ristrutturato**	*Lois* **1235**
Rif. **VE-452**	

Arroccato sulla Rocca, Monaco-Ville è il cuore storico del Principato. Con i suoi vicoli pittoreschi, i panorami mozzafiato e i siti emblematici come il Palazzo del Principe e la Cattedrale, questo quartiere offre un ambiente di vita prestigioso che unisce storia e serenità.

Situato nel cuore del prestigioso quartiere Monaco-Ville, questo elegante appartamento è stato completamente ristrutturato ed è composto da un ingresso, un luminoso soggiorno con cucina, due camere da letto e due bagni.

Appartamento ai sensi della legge 1235.

Questo documento non rappresenta un'offerta o un contratto. Tutte le misure, superfici e distanze sono approssimative. Le descrizioni e planimetrie sono date a titolo indicativo e la loro esattezza non è garantita. Le fotografie mostrano solo alcune parti della proprietà alla data in cui son state fatte. L'offerta di Vendita è valida salvo in caso di Vendita/affitto, ritiro dalla Vendita/affito o cambio del prezzo o altra condizione, senza avviso preliminare.

Questo documento non rappresenta un'offerta o un contratto. Tutte le misure, superfici e distanze sono approssimative. Le descrizioni e planimetrie sono date a titolo indicativo e la loro esattezza non è garantita. Le fotografie mostrano solo alcune parti della proprietà alla data in cui son state fatte. L'offerta di Vendita è valida salvo in caso di Vendita/affitto, ritiro dalla Vendita/affito o cambio del prezzo o altra condizione, senza avviso preliminare.

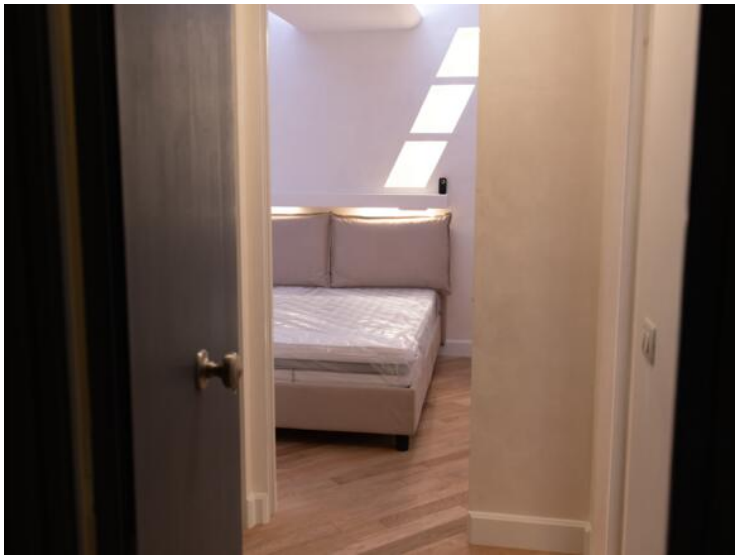

Questo documento non rappresenta un'offerta o un contratto. Tutte le misure, superfici e distanze sono approssimative. Le descrizioni e planimetrie sono date a titolo indicativo e la loro esattezza non è garantita. Le fotografie mostrano solo alcune parti della proprietà alla data in cui son state fatte. L'offerta di Vendita è valida salvo in caso di Vendita/affitto, ritiro dalla Vendita/affito o cambio del prezzo o altra condizione, senza avviso preliminare.