Coldwell Banker Etic Realty
15, boulevard Princesse Charlotte
98000 Monaco
Tel : +377 93 50 57 94
Fax : +377 93 50 58 54
eticimmobilier@gmail.com
www.eticimmobilier.com

## Vendita

## 1 890 000 €

| | |
|---|---|
| *Tipo di proprietà* **Appartamento** | *Stanze* **Monolocale** |
| *Edificio* **Parc Saint Roman** | *Quartiere* **La Rousse - Saint Roman** |
| *Superficie abitabile* **40 m²** | *Bagno* **1** |
| *Parking* **1** | *Cantina* **1** |
| *Condizione* **Buono stato** | *Ammobiliato* **Si** |
| *Uso misto* **Si** | *Data di liberazione* **Immédiatement** |
| *Rif.* **VMC-2024-50** | |

La residenza Parc Saint Roman si trova in un edificio di lusso vicino al Monte-Carlo Country Club e al Beach Club. Offre un servizio di portineria permanente e sicuro 24 ore su 24, una piscina, una pool house, un piccolo bar a bordo piscina, una sala fitness, una sauna e un parco paesaggistico.

MONOLOCALE trasformato in un grazioso appartamento di 2 locali composto da soggiorno con cucina attrezzata, piccola camera da letto, zona salotto e uno spazio ufficio con vista mare

CANTINA

Possibilità di PARCHEGGIO a 350.000 euro



Questo documento non rappresenta un'offerta o un contratto. Tutte le misure, superfici e distanze sono approssimative. Le descrizioni e planimetrie sono date a titolo indicativo e la loro esattezza non è garantita. Le fotografie mostrano solo alcune parti della proprietà alla data in cui son state fatte. L'offerta di Vendita è valida salvo in caso di Vendita/affitto, ritiro dalla Vendita/affito o cambio del prezzo o altra condizione, senza avviso preliminare.

Coldwell Banker Etic Realty
Tel : +377 93 50 57 94
Fax : +377 93 50 58 54
eticimmobilier@gmail.com
www.eticimmobilier.com

Questo documento non rappresenta un'offerta o un contratto. Tutte le misure, superfici e distanze sono approssimative. Le descrizioni e planimetrie sono date a titolo indicativo e la loro esattezza non è garantita. Le fotografie mostrano solo alcune parti della proprietà alla data in cui son state fatte. L'offerta di Vendita è valida salvo in caso di Vendita/affitto, ritiro dalla Vendita/affito o cambio del prezzo o altra condizione, senza avviso preliminare.

Coldwell Banker Etic Realty
Tel : +377 93 50 57 94
Fax : +377 93 50 58 54
eticimmobilier@gmail.com
www.eticimmobilier.com

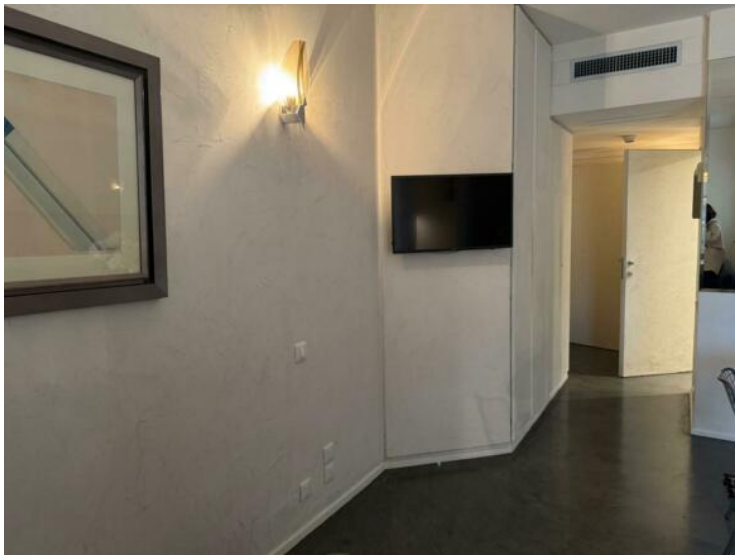

Questo documento non rappresenta un'offerta o un contratto. Tutte le misure, superfici e distanze sono approssimative. Le descrizioni e planimetrie sono date a titolo indicativo e la loro esattezza non è garantita. Le fotografie mostrano solo alcune parti della proprietà alla data in cui son state fatte. L'offerta di Vendita è valida salvo in caso di Vendita/affitto, ritiro dalla Vendita/affito o cambio del prezzo o altra condizione, senza avviso preliminare.