Westrope Real Estate
22, boulevard des Moulins
98000 Monaco
Tel : +377 93 50 67 99
contact@westrope-monaco.com
www.westrope-monaco.com

Patio Palace: Parcheggio situato al -1

Vendita | Co-Esclusiva | 350 000 €

Tipo di proprietà **Parking**	*Stanze* **-**
Edificio **Patio Palace**	*Quartiere* **Jardin Exotique**
Parking **1**	*Livello* **1° sous-sol**
Condizione **Buono stato**	*Data di liberazione* **01/06/2025**
Rif. **WEVPAT0004**	

Parcheggio in una residenza di standing con concierge. Affittato a 323 €/mese fino al 01/06.2025.

Questo documento non rappresenta un'offerta o un contratto. Tutte le misure, superfici e distanze sono approssimative. Le descrizioni e planimetrie sono date a titolo indicativo e la loro esattezza non è garantita. Le fotografie mostrano solo alcune parti della proprietà alla data in cui son state fatte. L'offerta di Vendita è valida salvo in caso di Vendita/affitto, ritiro dalla Vendita/affito o cambio del prezzo o altra condizione, senza avviso preliminare.

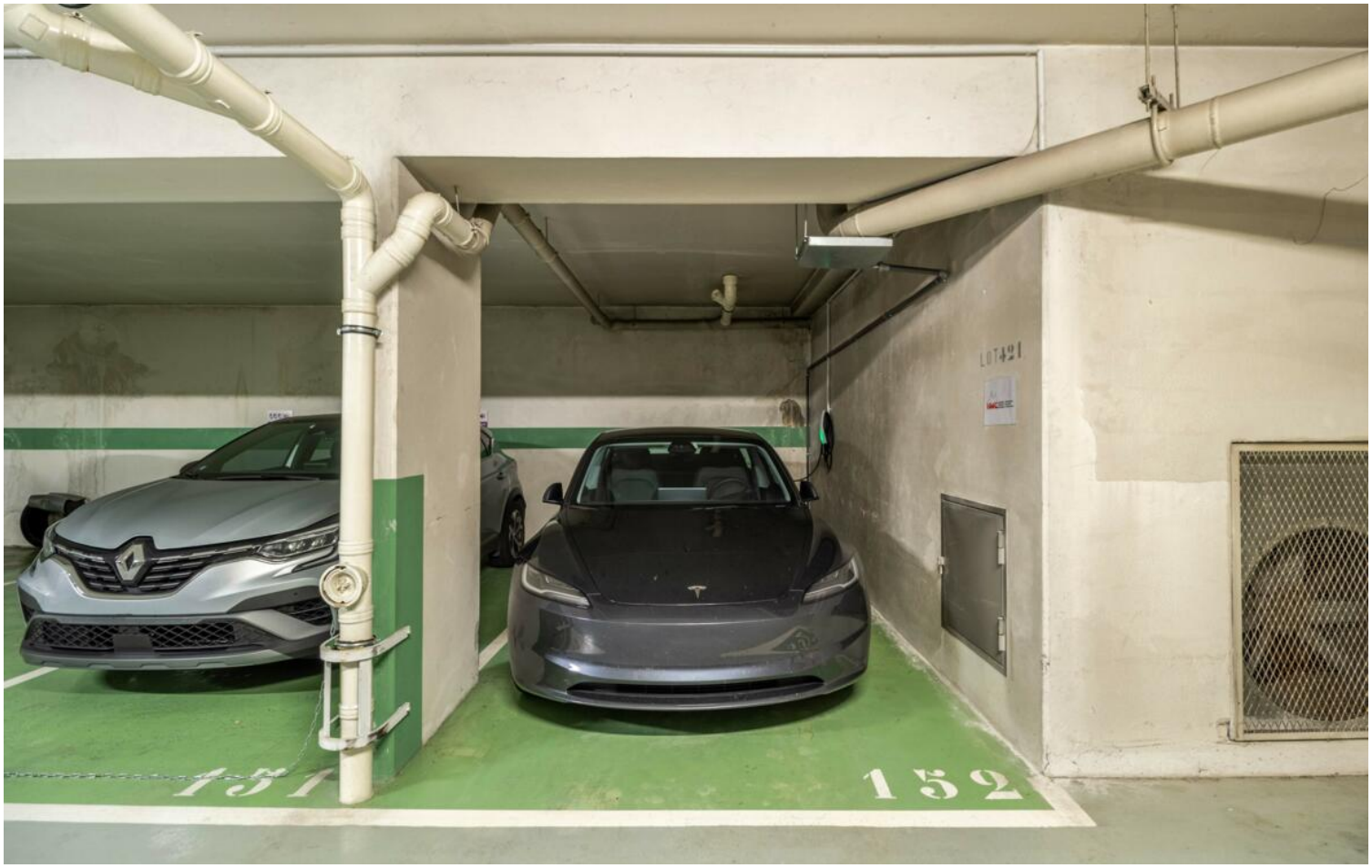

Questo documento non rappresenta un'offerta o un contratto. Tutte le misure, superfici e distanze sono approssimative. Le descrizioni e planimetrie sono date a titolo indicativo e la loro esattezza non è garantita. Le fotografie mostrano solo alcune parti della proprietà alla data in cui son state fatte. L'offerta di Vendita è valida salvo in caso di Vendita/affitto, ritiro dalla Vendita/affito o cambio del prezzo o altra condizione, senza avviso preliminare.