Deplanche Immobilier
29, boulevard des Moulins
98000 Monaco
Tel : +377 93 50 41 44
Fax : +377 93 15 08 14
info@deplanche-immobilier.com
www.deplanche-immobilier.com

Vendita

4 200 000 €

Tipo di proprietà **Penthouse/Roof**	*Stanze* **5 stanze**	*Città* **Beausoleil**	*Paese* **Francia**
Superficie abitabile **156 m²**	*Superficie terrazza* **75 m²**	*Superficie totale* **231 m²**	*Camere* **4**
Parking **1**	*Cantina* **1**	*Livello* **7**	*Condizione* **Nuovo**
Rif. **Ref-Olympe**			

MonteCarlo-RealEstate.com

Rif. : Ref-Olympe

Questo documento non rappresenta un'offerta o un contratto. Tutte le misure, superfici e distanze sono approssimative. Le descrizioni e planimetrie sono date a titolo indicativo e la loro esattezza non è garantita. Le fotografie mostrano solo alcune parti della proprietà alla data in cui son state fatte. L'offerta di Vendita è valida salvo in caso di Vendita/affitto, ritiro dalla Vendita/affito o cambio del prezzo o altra condizione, senza avviso preliminare.

Deplanche Immobilier
Tel : +377 93 50 41 44
Fax : +377 93 15 08 14
info@deplanche-immobilier.com
www.deplanche-immobilier.com

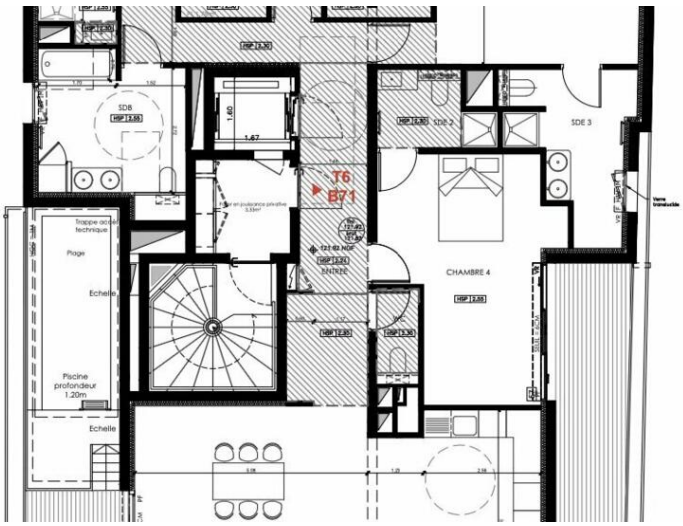

Questo documento non rappresenta un'offerta o un contratto. Tutte le misure, superfici e distanze sono approssimative. Le descrizioni e planimetrie sono date a titolo indicativo e la loro esattezza non è garantita. Le fotografie mostrano solo alcune parti della proprietà alla data in cui son state fatte. L'offerta di Vendita è valida salvo in caso di Vendita/affitto, ritiro dalla Vendita/affito o cambio del prezzo o altra condizione, senza avviso preliminare.

Deplanche Immobilier
Tel : +377 93 50 41 44
Fax : +377 93 15 08 14
info@deplanche-immobilier.com
www.deplanche-immobilier.com

Questo documento non rappresenta un'offerta o un contratto. Tutte le misure, superfici e distanze sono approssimative. Le descrizioni e planimetrie sono date a titolo indicativo e la loro esattezza non è garantita. Le fotografie mostrano solo alcune parti della proprietà alla data in cui son state fatte. L'offerta di Vendita è valida salvo in caso di Vendita/affitto, ritiro dalla Vendita/affito o cambio del prezzo o altra condizione, senza avviso preliminare.