Mazza Immobilier
11-13 boulevard du Jardin Exotique
98000 Monaco
Tel : +377 97 77 35 35
info@mazza-immobilier.com
mazza-immobilier.com

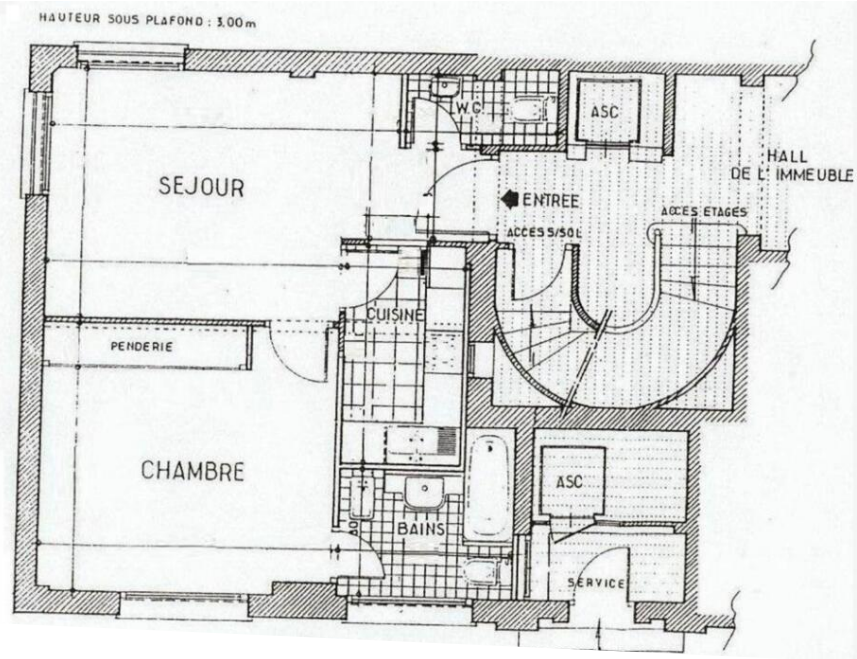

Monte Carlo / Rose de France / Uffici vicino al Carré d'Or

Affitto professionale

4 900 € / mese

+ Spese : 200 €

Tipo di proprietà **Ufficio**	*Stanze* **2 stanze**	*Edificio* **Rose de France**	*Quartiere* **Monte-Carlo**
Superficie abitabile **50 m²**	*Cantina* **1**	*Livello* **Piano terra**	*Spese* **200 €**
Condizione **Ottimo stato**	*Data di liberazione* **Disponibile**	*Rif.* **RA 6417b**	

Ufficio piacevole, spazioso e luminoso, composto da 2 stanze principali, un ingresso, una cucina semi-attrezzata, un bagno con doccia rinnovato e un bagno per gli ospiti.

È richiesta una fideiussione bancaria di un anno.

Possibilità di uso residenziale.

Questo documento non rappresenta un'offerta o un contratto. Tutte le misure, superfici e distanze sono approssimative. Le descrizioni e planimetrie sono date a titolo indicativo e la loro esattezza non è garantita. Le fotografie mostrano solo alcune parti della proprietà alla data in cui son state fatte. L'offerta di Vendita è valida salvo in caso di Vendita/affitto, ritiro dalla Vendita/affito o cambio del prezzo o altra condizione, senza avviso preliminare.

Mazza Immobilier
Tel : +377 97 77 35 35
info@mazza-immobilier.com
mazza-immobilier.com

Questo documento non rappresenta un'offerta o un contratto. Tutte le misure, superfici e distanze sono approssimative. Le descrizioni e planimetrie sono date a titolo indicativo e la loro esattezza non è garantita. Le fotografie mostrano solo alcune parti della proprietà alla data in cui son state fatte. L'offerta di Vendita è valida salvo in caso di Vendita/affitto, ritiro dalla Vendita/affito o cambio del prezzo o altra condizione, senza avviso preliminare.

Mazza Immobilier
Tel : +377 97 77 35 35
info@mazza-immobilier.com
mazza-immobilier.com

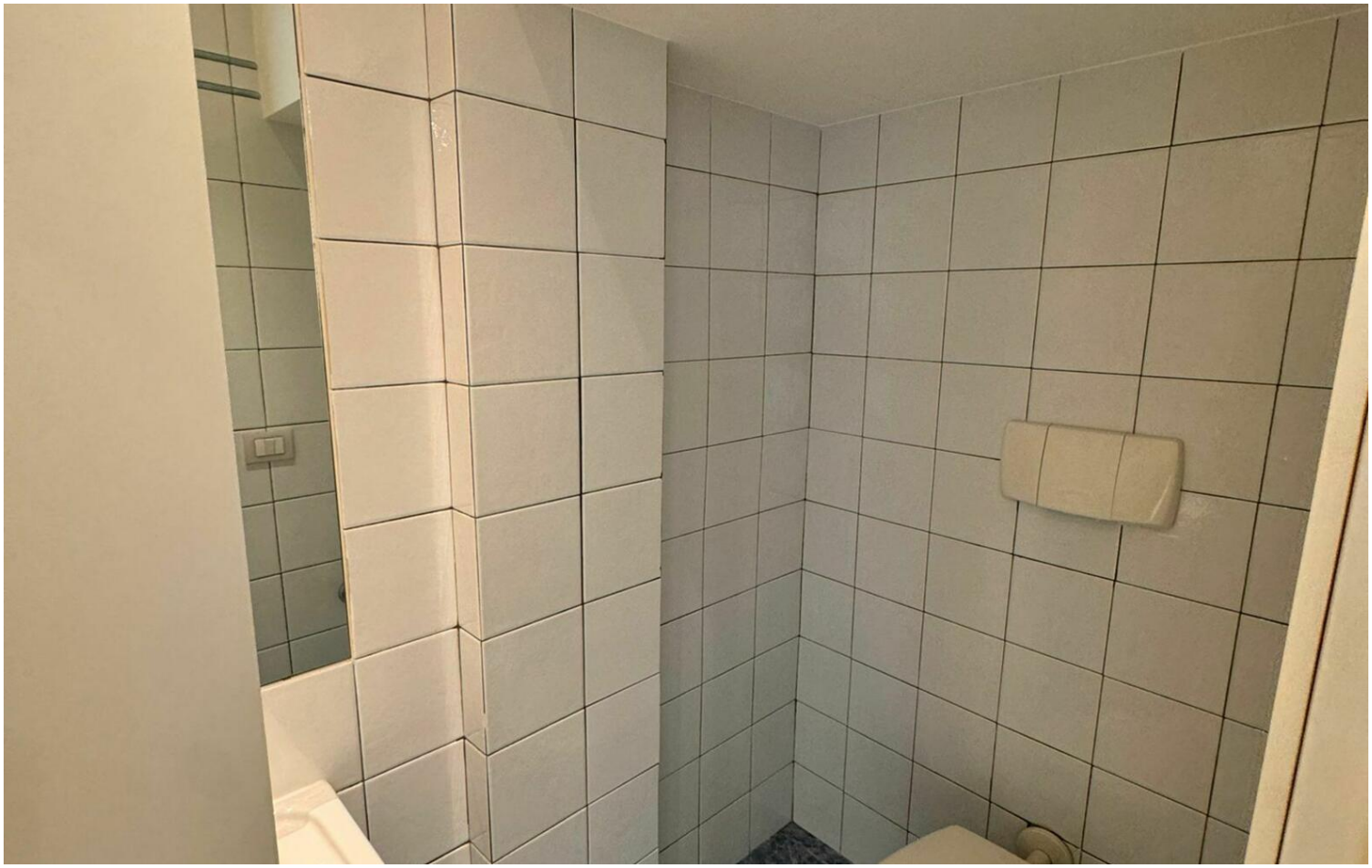

Questo documento non rappresenta un'offerta o un contratto. Tutte le misure, superfici e distanze sono approssimative. Le descrizioni e planimetrie sono date a titolo indicativo e la loro esattezza non è garantita. Le fotografie mostrano solo alcune parti della proprietà alla data in cui son state fatte. L'offerta di Vendita è valida salvo in caso di Vendita/affitto, ritiro dalla Vendita/affito o cambio del prezzo o altra condizione, senza avviso preliminare.