Agence Gramaglia
9, avenue Princesse Alice
98000 Monaco
Tel : +377 92 16 59 00
Fax : +377 92 16 59 16
info@gramaglia.mc
www.gramaglia.mc

LE GIORGONE - BILOCALE

Vendita

4 950 000 €

Tipo di proprietà **Appartamento**	*Stanze* **2 stanze**	*Edificio* **Giorgione**	*Quartiere* **Fontvieille**
Superficie abitabile **80 m²**	*Superficie terrazza* **20 m²**	*Superficie giardino* **20 m²**	*Superficie totale* **120 m²**
Camera **1**	*Bagni* **2**	*Parking* **1**	*Cantina* **1**
Livello **Rez-de-jardin**	*Condizione* **Ristrutturato**	*Affittato* **Si**	*Data di liberazione* **30/06/2025**
Rif. **VG - GIORGIONE 2P**			

L'appartamento è così composto :

-Atrio
- Cucina indipendente e completamente attrezzata
- Soggiorno su terrazza
- Camera da letto con bagno privato e spogliatoio
- Bagno con doccia e servizi igienici

Completa la proprietà un ampio parcheggio.

Questo documento non rappresenta un'offerta o un contratto. Tutte le misure, superfici e distanze sono approssimative. Le descrizioni e planimetrie sono date a titolo indicativo e la loro esattezza non è garantita. Le fotografie mostrano solo alcune parti della proprietà alla data in cui son state fatte. L'offerta di Vendita è valida salvo in caso di Vendita/affitto, ritiro dalla Vendita/affito o cambio del prezzo o altra condizione, senza avviso preliminare.

Agence Gramaglia
Tel : +377 92 16 59 00
Fax : +377 92 16 59 16
info@gramaglia.mc
www.gramaglia.mc

Questo documento non rappresenta un'offerta o un contratto. Tutte le misure, superfici e distanze sono approssimative. Le descrizioni e planimetrie sono date a titolo indicativo e la loro esattezza non è garantita. Le fotografie mostrano solo alcune parti della proprietà alla data in cui son state fatte. L'offerta di Vendita è valida salvo in caso di Vendita/affitto, ritiro dalla Vendita/affito o cambio del prezzo o altra condizione, senza avviso preliminare.

Agence Gramaglia
Tel : +377 92 16 59 00
Fax : +377 92 16 59 16
info@gramaglia.mc
www.gramaglia.mc

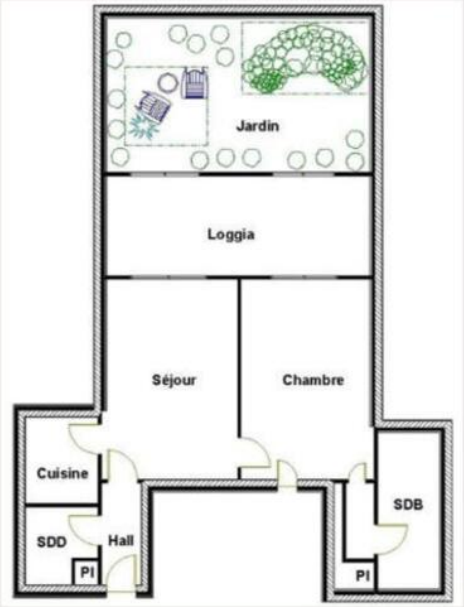

Questo documento non rappresenta un'offerta o un contratto. Tutte le misure, superfici e distanze sono approssimative. Le descrizioni e planimetrie sono date a titolo indicativo e la loro esattezza non è garantita. Le fotografie mostrano solo alcune parti della proprietà alla data in cui son state fatte. L'offerta di Vendita è valida salvo in caso di Vendita/affitto, ritiro dalla Vendita/affito o cambio del prezzo o altra condizione, senza avviso preliminare.