John Taylor
20, boulevard des Moulins
98000 Monaco
Tel : +377 93 50 30 70
monaco@john-taylor.com
www.john-taylor.fr/agence-immobiliere-de-prestige/monaco

Saint-Roman - Le Rocazur - Ampio ufficio con parcheggio

Affitto professionale

12 000 € / mese
+ Spese : 600 €

Tipo di proprietà **Ufficio**	*Stanze* **5 stanze**	*Edificio* **Rocazur**	*Quartiere* **La Rousse - Saint Roman**
Superficie totale **174 m²**	*Parcheggi* **2**	*Livello* **1er**	*Spese* **600 €**
Condizione **Buono stato**	*Data di liberazione* **Dans 1 mois**	*Rif.* **L1792MC**	

Ecco una versione ottimizzata del testo:

Questi locali di lusso, con una superficie di 147 m², sono accuratamente arredati e decorati. Vengono affittati completamente arredati, comprensivi di: scrivanie, sedie, tavoli, armadi, oltre ad un angolo cottura attrezzato.
Questa proprietà è offerta anche con due posti auto.

Questo documento non rappresenta un'offerta o un contratto. Tutte le misure, superfici e distanze sono approssimative. Le descrizioni e planimetrie sono date a titolo indicativo e la loro esattezza non è garantita. Le fotografie mostrano solo alcune parti della proprietà alla data in cui son state fatte. L'offerta di Vendita è valida salvo in caso di Vendita/affitto, ritiro dalla Vendita/affito o cambio del prezzo o altra condizione, senza avviso preliminare.

John Taylor
Tel : +377 93 50 30 70
monaco@john-taylor.com
www.john-taylor.fr/agence-immobiliere-de-prestige/monaco

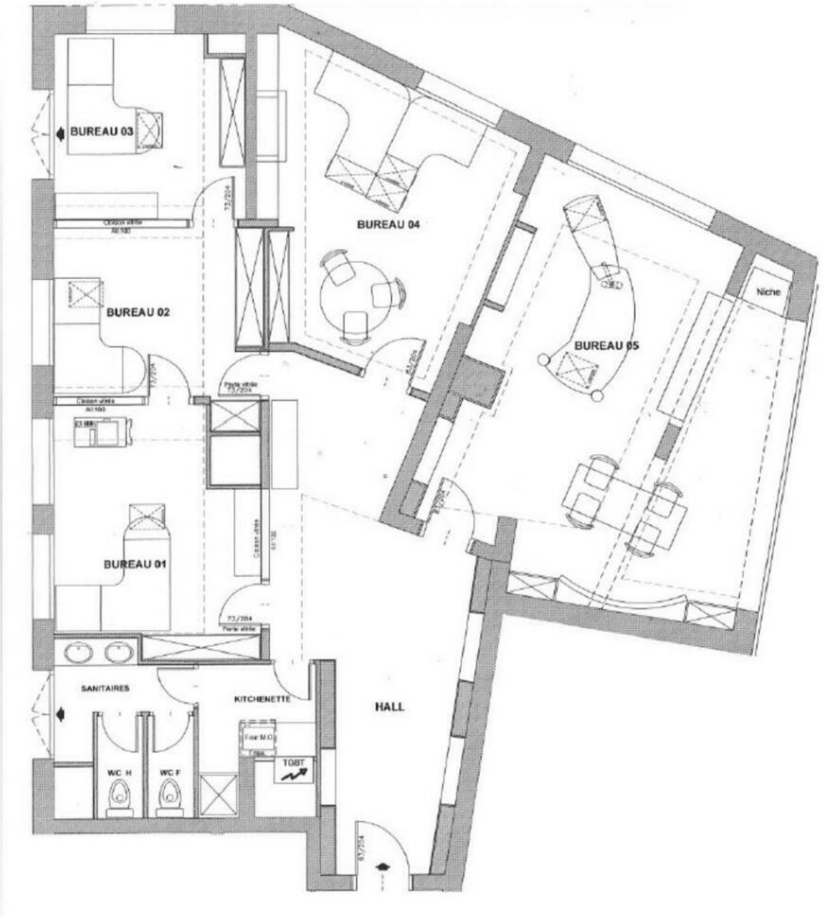

Questo documento non rappresenta un'offerta o un contratto. Tutte le misure, superfici e distanze sono approssimative. Le descrizioni e planimetrie sono date a titolo indicativo e la loro esattezza non è garantita. Le fotografie mostrano solo alcune parti della proprietà alla data in cui son state fatte. L'offerta di Vendita è valida salvo in caso di Vendita/affitto, ritiro dalla Vendita/affito o cambio del prezzo o altra condizione, senza avviso preliminare.