Waldhof Real Estate
2, RUE DU GABIAN-C/° IBC
3 ETG - BUREAU EXCLUSIF N° 707 98000 MONACO
98000 Monaco
Tel : +33 6 21 41 65 39
monaco@waldhof.fr
waldhof.fr

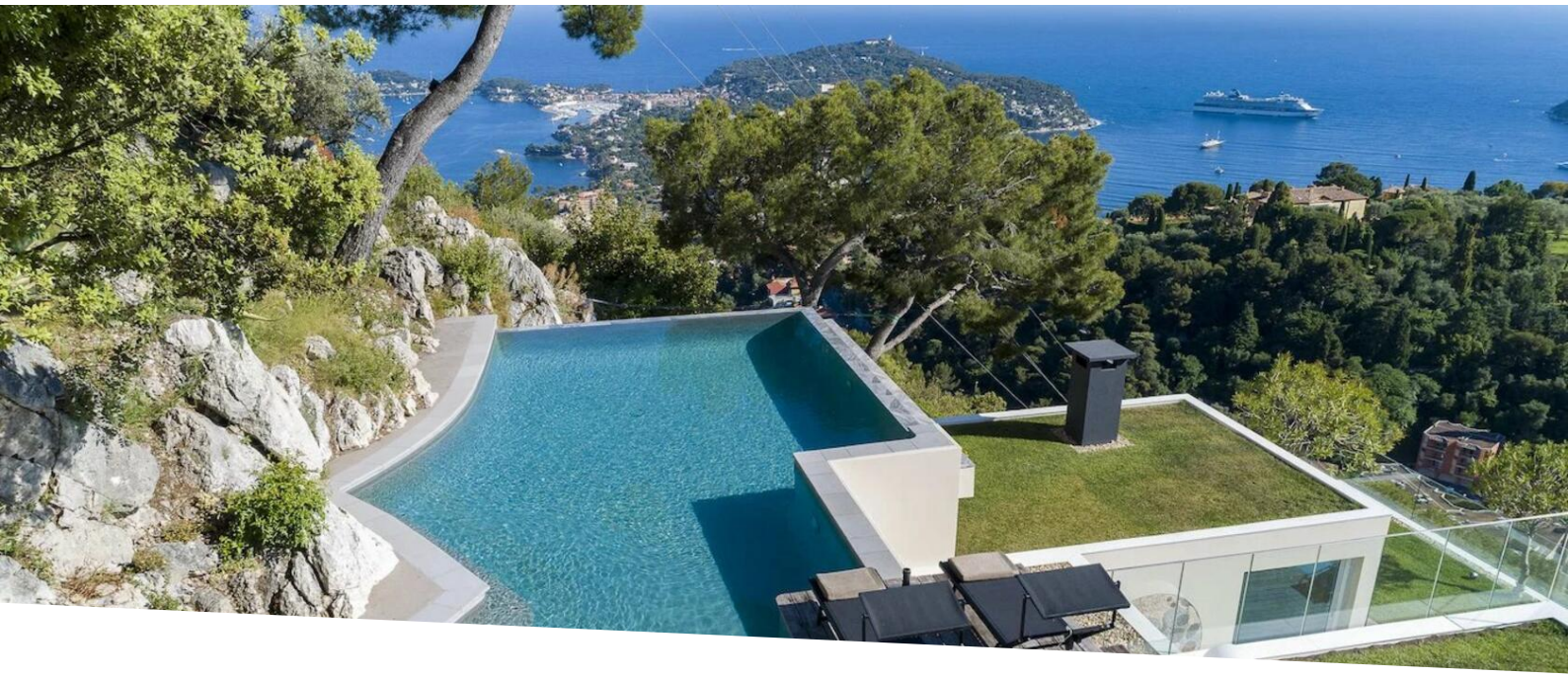

Villa con 5 camere da letto con vista mare - VILLEFRANCHE

Affitto stagionale

Affitto su richiesta

Tipo di proprietà **Casa**	*Stanze* **+5 stanze**	*Città* **Villefranche-sur-Mer**	*Paese* **Francia**
Superficie abitabile **295 m²**	*Superficie totale* **4 600 m²**	*Camere* **5**	*Bagni* **5**
Parcheggi **4**	*Ammobiliato* **Si**	*Rif.* **3902173**	

Scopri questa sofisticata villa, costruita da un famoso architetto, situata sulle colline di Villefranche in posizione dominante con vista sul Mar Mediterraneo, vicino alla città e alle spiagge.

Questa proprietà che si estende su 3 piani con vista mare è composta da:
- Un ascensore di vetro.
- Una cucina completamente attrezzata.
- Un soggiorno con zona pranzo e ampie vetrate.
- 5 camere da letto con bagno privato.
- Una piscina a sfioro riscaldata.
- Una grande vasca idromassaggio per 10 persone.
- Un magnifico soggiorno all'aperto con barbecue e una vista mozzafiato sul tramonto.
- Un bellissimo giardino di 4600 m2 con vista panoramica su Villa King Léopold II e sui giardini.
- Parcheggio custodito su una strada privata recintata per più di 10 auto.

Non perdere questa occasione unica per trascorrere una vacanza da sogno in Costa Azzurra. Contattaci ora per organizzare una visita e scoprire questa eccezionale proprietà di lusso.

Questo documento non rappresenta un'offerta o un contratto. Tutte le misure, superfici e distanze sono approssimative. Le descrizioni e planimetrie sono date a titolo indicativo e la loro esattezza non è garantita. Le fotografie mostrano solo alcune parti della proprietà alla data in cui son state fatte. L'offerta di Vendita è valida salvo in caso di Vendita/affitto, ritiro dalla Vendita/affito o cambio del prezzo o altra condizione, senza avviso preliminare.

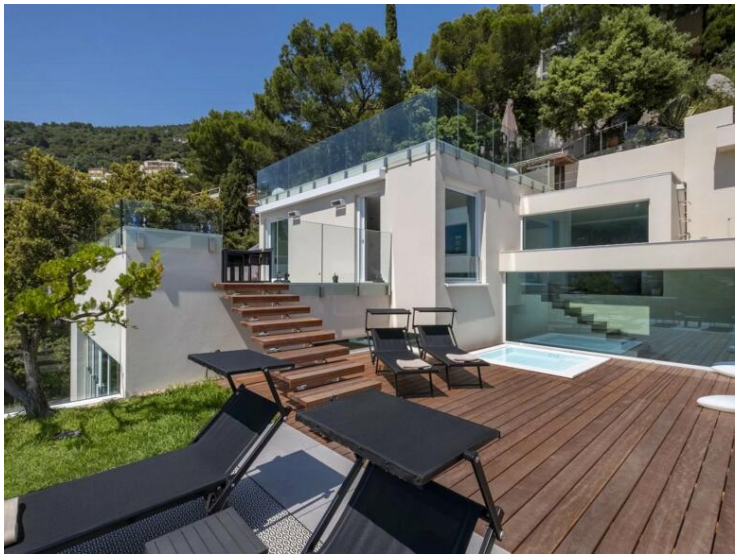

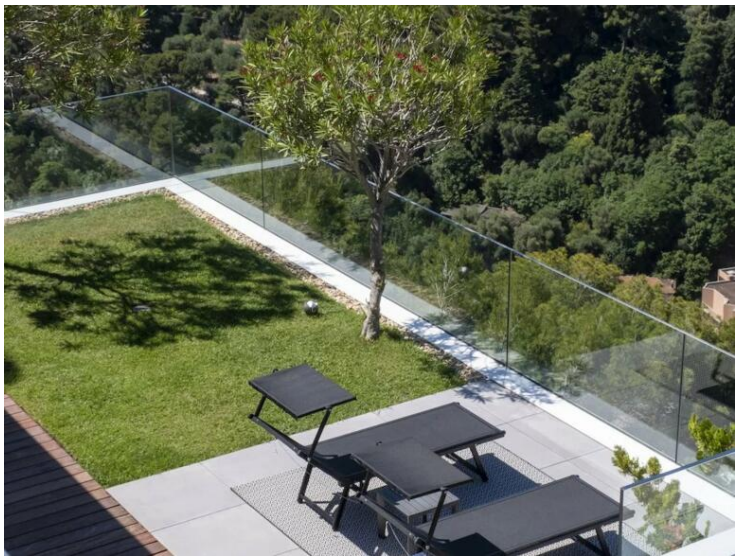

Questo documento non rappresenta un'offerta o un contratto. Tutte le misure, superfici e distanze sono approssimative. Le descrizioni e planimetrie sono date a titolo indicativo e la loro esattezza non è garantita. Le fotografie mostrano solo alcune parti della proprietà alla data in cui son state fatte. L'offerta di Vendita è valida salvo in caso di Vendita/affitto, ritiro dalla Vendita/affito o cambio del prezzo o altra condizione, senza avviso preliminare.

Questo documento non rappresenta un'offerta o un contratto. Tutte le misure, superfici e distanze sono approssimative. Le descrizioni e planimetrie sono date a titolo indicativo e la loro esattezza non è garantita. Le fotografie mostrano solo alcune parti della proprietà alla data in cui son state fatte. L'offerta di Vendita è valida salvo in caso di Vendita/affitto, ritiro dalla Vendita/affito o cambio del prezzo o altra condizione, senza avviso preliminare.

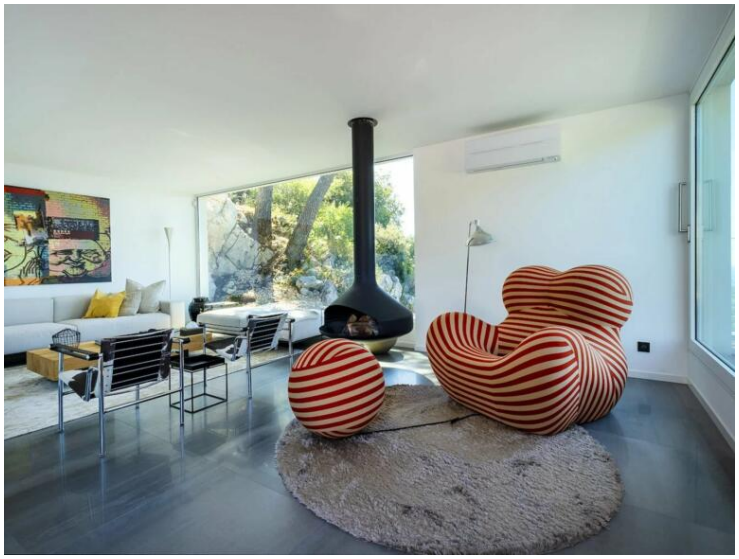

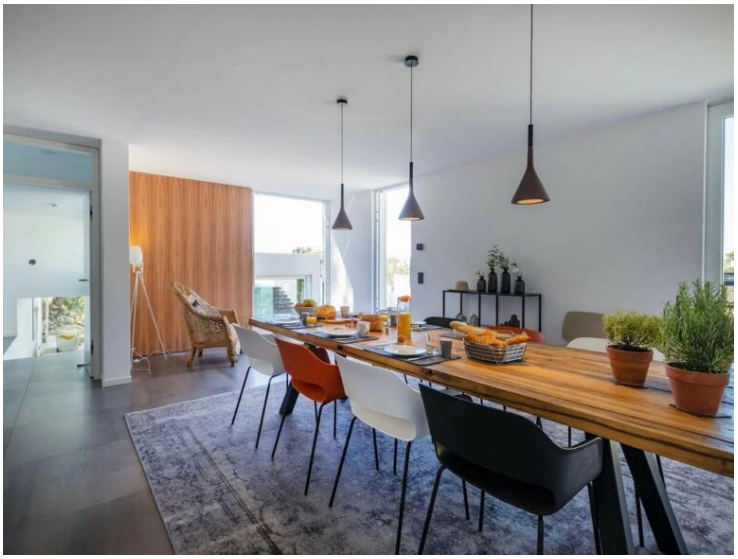

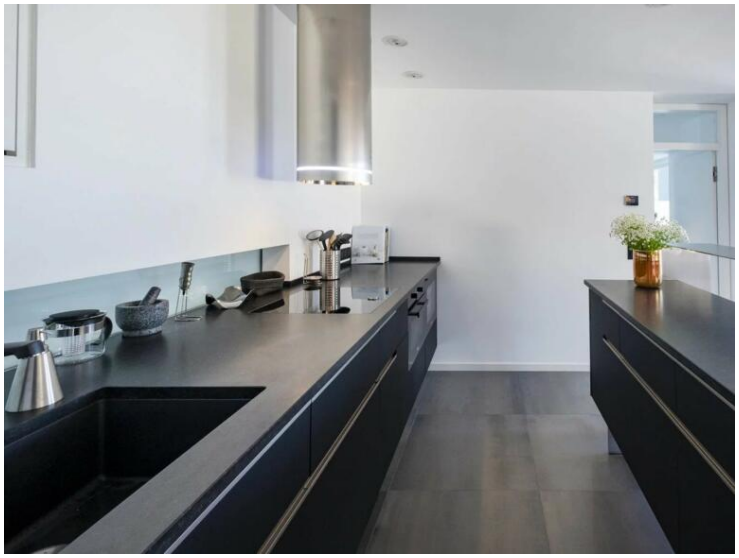

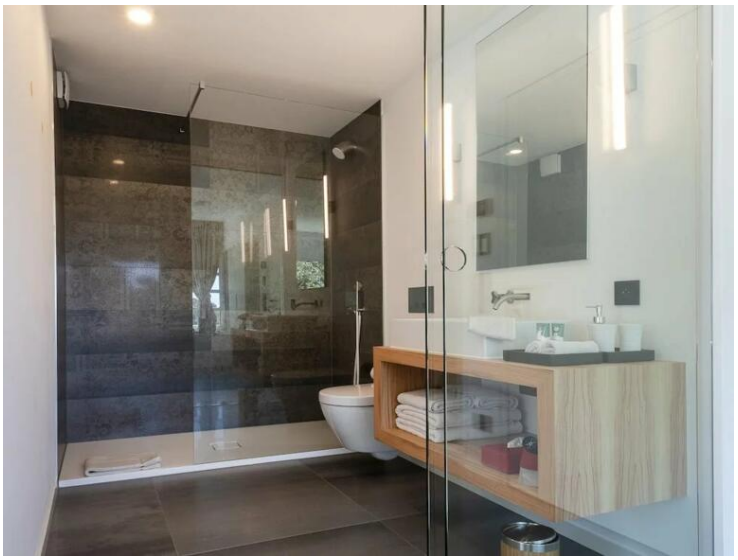

Questo documento non rappresenta un'offerta o un contratto. Tutte le misure, superfici e distanze sono approssimative. Le descrizioni e planimetrie sono date a titolo indicativo e la loro esattezza non è garantita. Le fotografie mostrano solo alcune parti della proprietà alla data in cui son state fatte. L'offerta di Vendita è valida salvo in caso di Vendita/affitto, ritiro dalla Vendita/affito o cambio del prezzo o altra condizione, senza avviso preliminare.

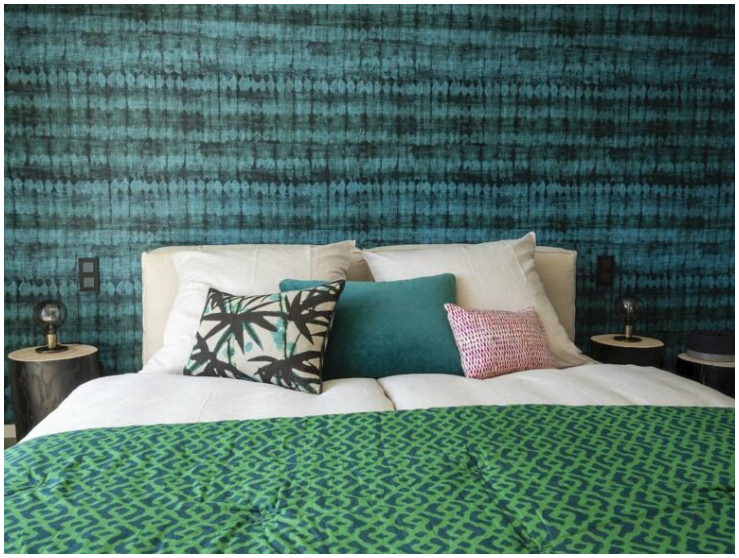

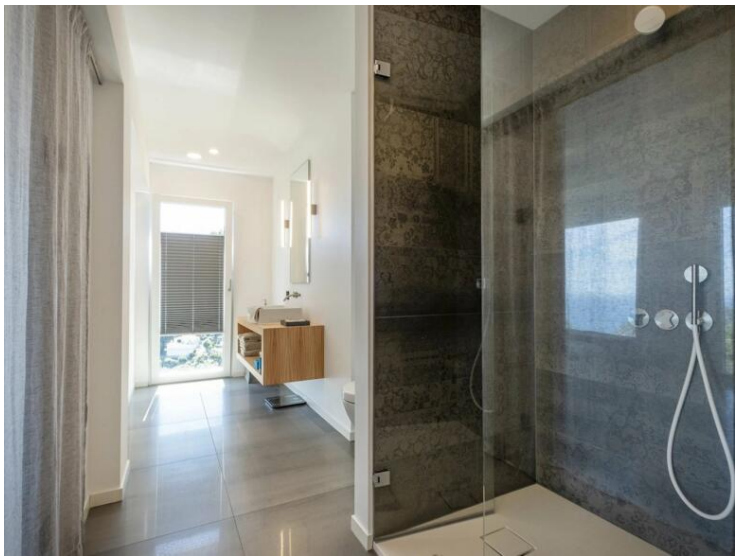

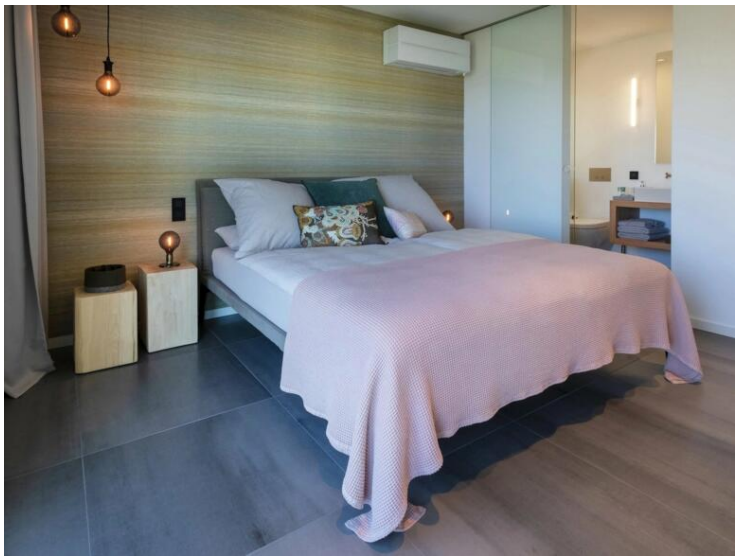

Questo documento non rappresenta un'offerta o un contratto. Tutte le misure, superfici e distanze sono approssimative. Le descrizioni e planimetrie sono date a titolo indicativo e la loro esattezza non è garantita. Le fotografie mostrano solo alcune parti della proprietà alla data in cui son state fatte. L'offerta di Vendita è valida salvo in caso di Vendita/affitto, ritiro dalla Vendita/affito o cambio del prezzo o altra condizione, senza avviso preliminare.

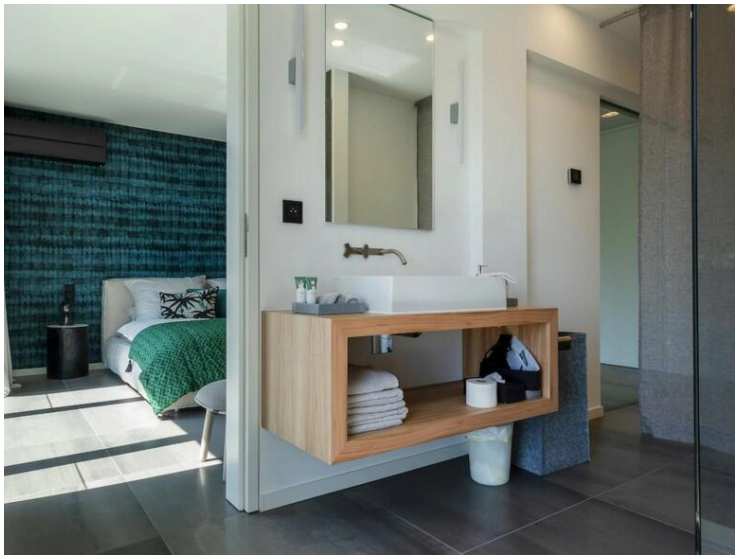

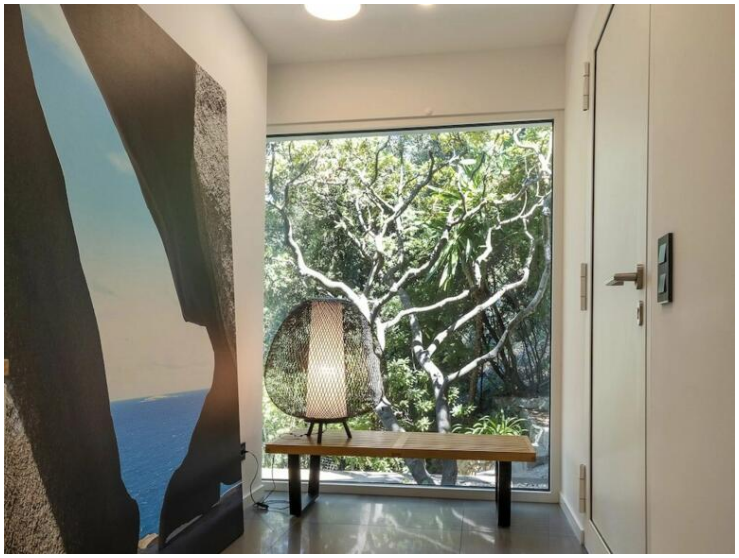

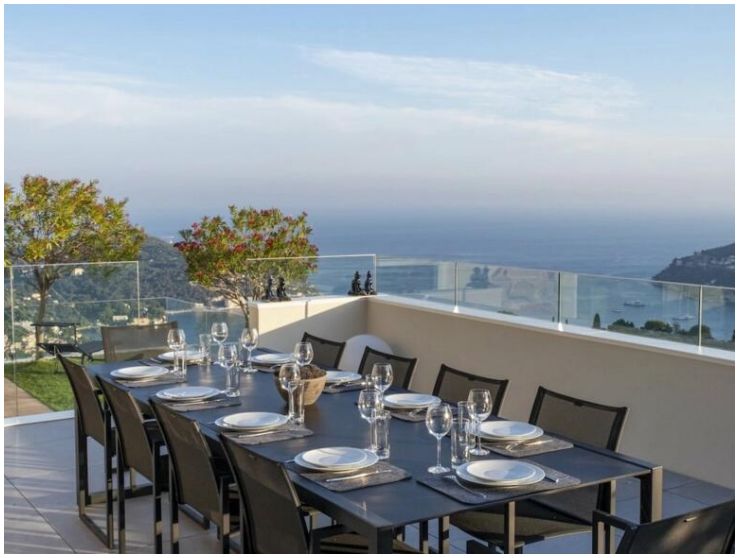

Questo documento non rappresenta un'offerta o un contratto. Tutte le misure, superfici e distanze sono approssimative. Le descrizioni e planimetrie sono date a titolo indicativo e la loro esattezza non è garantita. Le fotografie mostrano solo alcune parti della proprietà alla data in cui son state fatte. L'offerta di Vendita è valida salvo in caso di Vendita/affitto, ritiro dalla Vendita/affito o cambio del prezzo o altra condizione, senza avviso preliminare.