DAMENO | MONACO REAL ESTATE
Palais Miami - 10 Bd d'Italie
98000 Monaco
Tel : +377 93 50 25 30
info@dameno.mc
www.dameno.mc

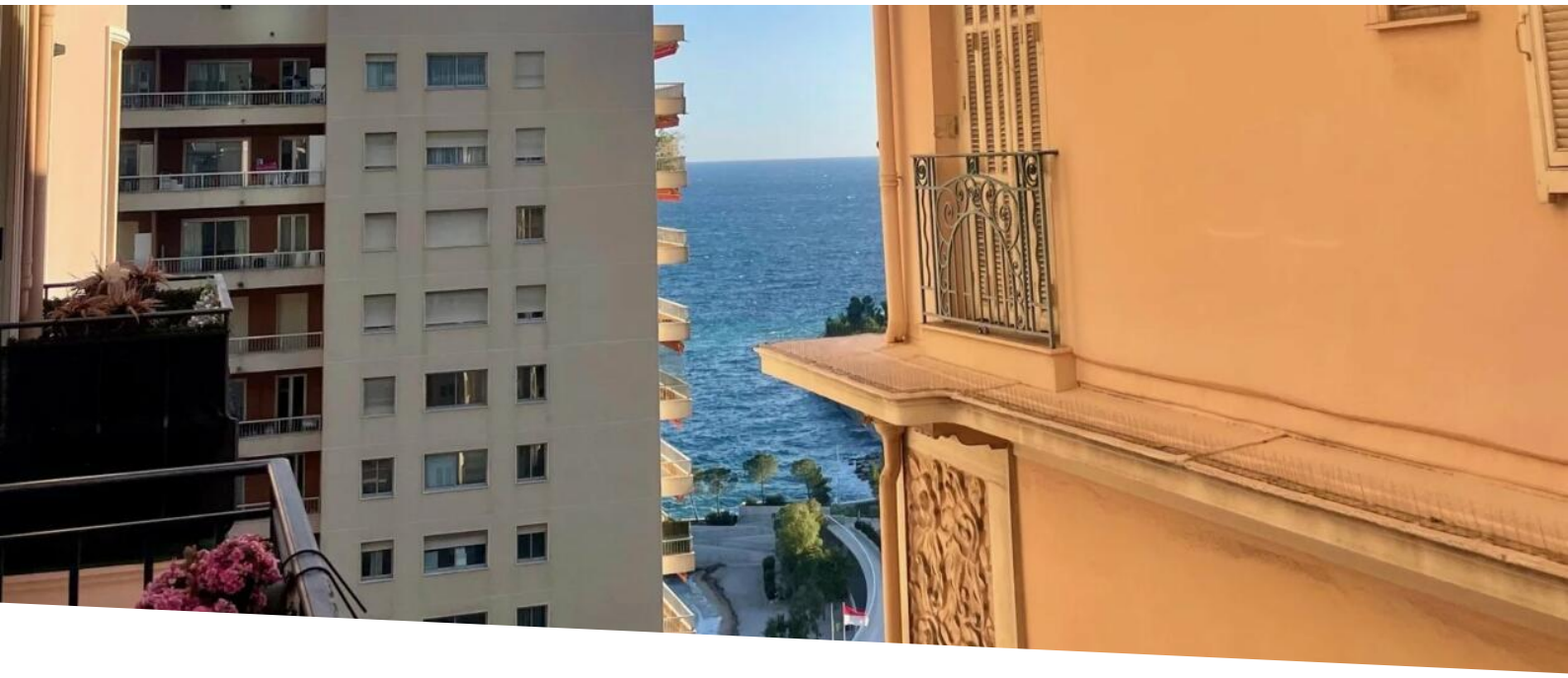

La Radieuse - Appartamento centrale di 2 stanze vicino alla spia

Vendita

2 750 000 €

Tipo di proprietà	Stanze	Edificio	Quartiere
Appartamento	**2 stanze**	**La Radieuse**	**La Rousse - Saint Roman**
Superficie abitabile	*Superficie terrazza*	*Superficie totale*	*Camera*
65 m²	**4 m²**	**69 m²**	**1**
Bagno	*Rif.*		
1	**V0139SG**		

Ampio bilocale in un residence di lusso con portineria situato sul Boulevard d'Italie, in una zona residenziale vicina a tutti i servizi e alle spiagge del Larvotto.

Questo affascinante bilocale offre 65 m2 di superficie abitabile ed è composto da un ingresso, un ampio soggiorno che si apre su una terrazza di 4 m2 con vista sul mare, una cucina separata, una spaziosa camera da letto con balcone e un ampio bagno con doccia.

L'appartamento non è soggetto alle leggi sulla regolamentazione degli affitti, il che lo rende ideale per un pied à terre o per un investimento.

Questo appartamento viene affittato a 3340euros + spese al mese.

Questo documento non rappresenta un'offerta o un contratto. Tutte le misure, superfici e distanze sono approssimative. Le descrizioni e planimetrie sono date a titolo indicativo e la loro esattezza non è garantita. Le fotografie mostrano solo alcune parti della proprietà alla data in cui son state fatte. L'offerta di Vendita è valida salvo in caso di Vendita/affitto, ritiro dalla Vendita/affito o cambio del prezzo o altra condizione, senza avviso preliminare.

Tel : +377 93 50 25 30
info@dameno.mc
www.dameno.mc

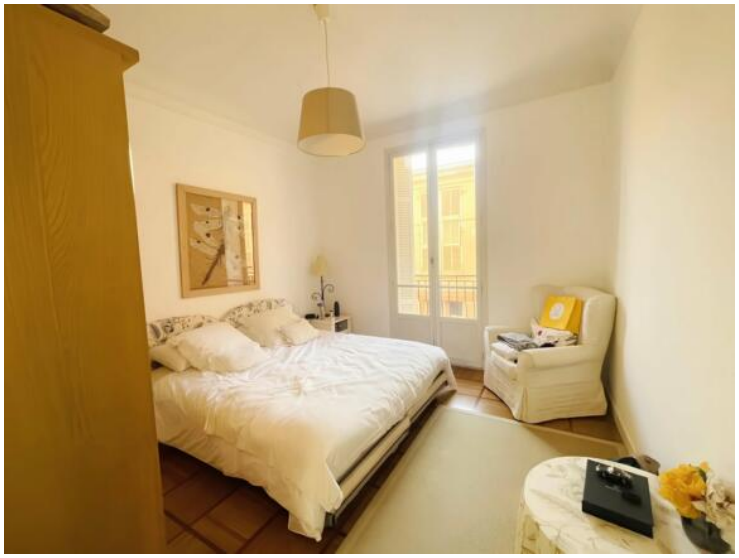

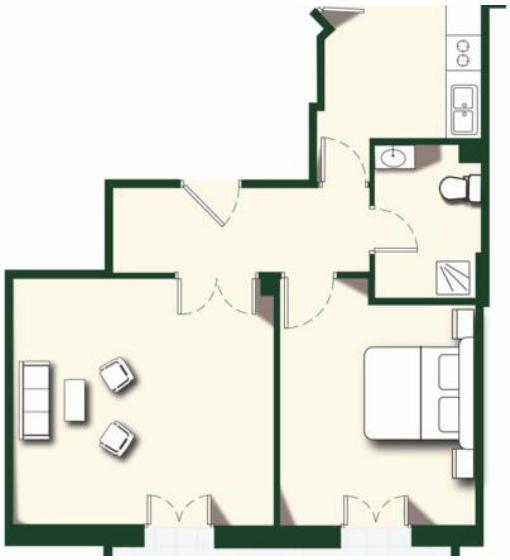

Questo documento non rappresenta un'offerta o un contratto. Tutte le misure, superfici e distanze sono approssimative. Le descrizioni e planimetrie sono date a titolo indicativo e la loro esattezza non è garantita. Le fotografie mostrano solo alcune parti della proprietà alla data in cui son state fatte. L'offerta di Vendita è valida salvo in caso di Vendita/affitto, ritiro dalla Vendita/affito o cambio del prezzo o altra condizione, senza avviso preliminare.