Magrey And Sons Monaco
2, avenue Saint Laurent
98000 Monaco
Tel : +377 97 70 10 10
Fax : +377 97 70 10 11
monaco@magrey.com
www.magreymonaco.com

Vendita

16 800 000 €

Tipo di proprietà **Appartamento**	*Stanze* **3 stanze**	*Edificio* **Villa San Carlo**	*Quartiere* **Carré d'Or**
Superficie abitabile **150 m²**	*Superficie terrazza* **140 m²**	*Superficie totale* **290 m²**	*Camere* **2**
Bagni **2**	*Parking* **1**	*Cantina* **1**	*Rif.* **MC253**

MonteCarlo-RealEstate.com

Rif. : MC253

Questo documento non rappresenta un'offerta o un contratto. Tutte le misure, superfici e distanze sono approssimative. Le descrizioni e planimetrie sono date a titolo indicativo e la loro esattezza non è garantita. Le fotografie mostrano solo alcune parti della proprietà alla data in cui son state fatte. L'offerta di Vendita è valida salvo in caso di Vendita/affitto, ritiro dalla Vendita/affito o cambio del prezzo o altra condizione, senza avviso preliminare.

MAGREY & SONS
LUXURY REAL ESTATE

Magrey And Sons Monaco
Tel : +377 97 70 10 10
Fax : +377 97 70 10 11
monaco@magrey.com
www.magreymonaco.com

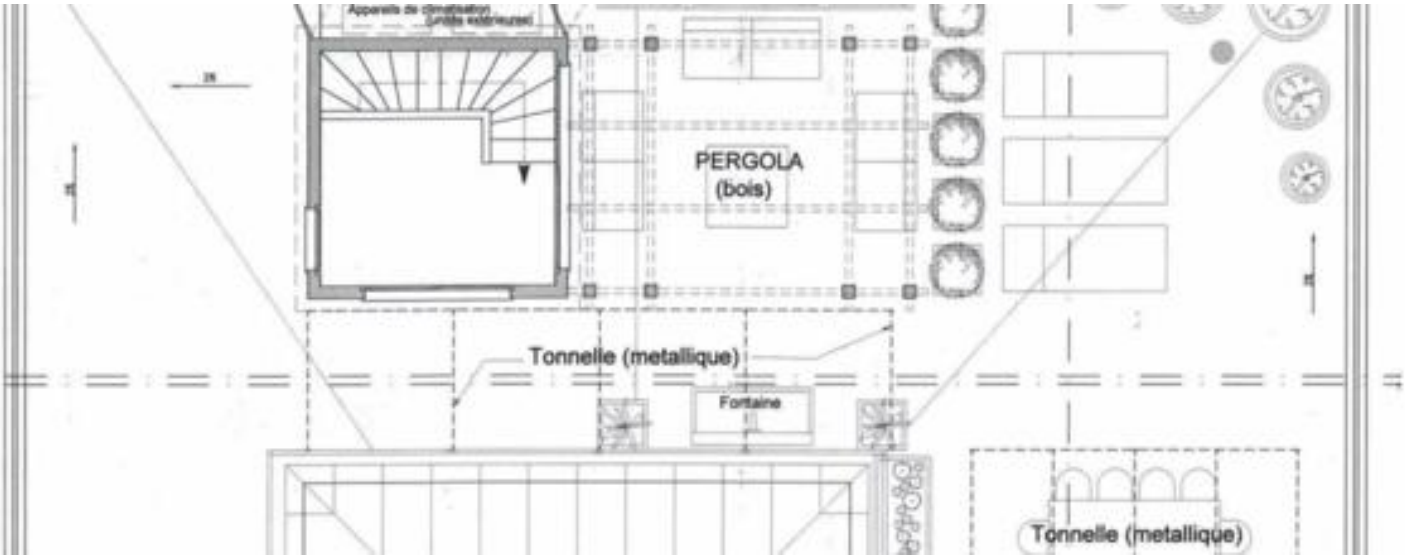

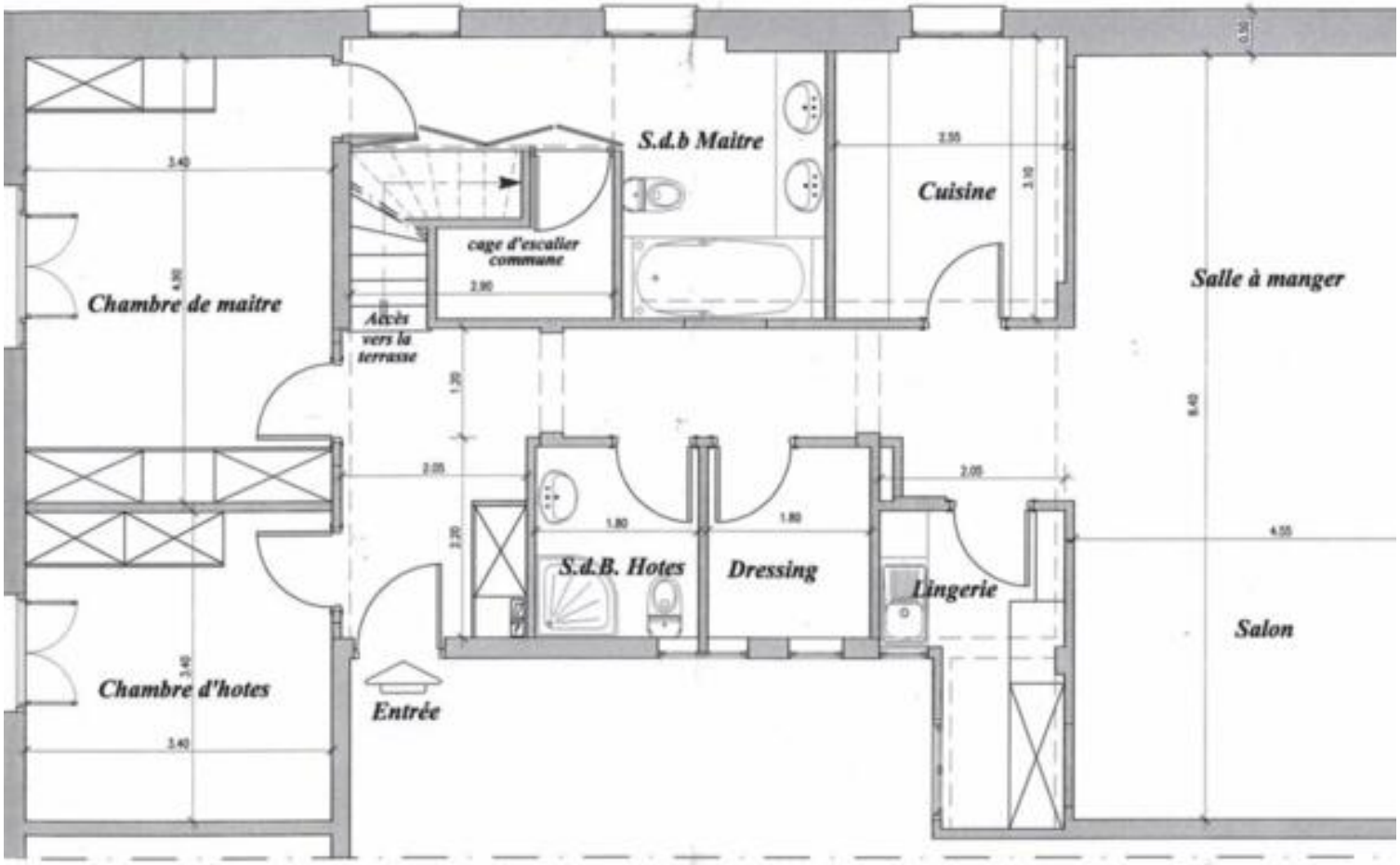

Questo documento non rappresenta un'offerta o un contratto. Tutte le misure, superfici e distanze sono approssimative. Le descrizioni e planimetrie sono date a titolo indicativo e la loro esattezza non è garantita. Le fotografie mostrano solo alcune parti della proprietà alla data in cui son state fatte. L'offerta di Vendita è valida salvo in caso di Vendita/affitto, ritiro dalla Vendita/affito o cambio del prezzo o altra condizione, senza avviso preliminare.