AFIM SAM
3, avenue de Grande Bretagne
98000 Monaco
Tel : +377 97 97 87 87
afim@afim.mc
www.afim.mc

# IL GRANDE LARGO

## Vendita

## 3 840 000 €

| | | | |
|---|---|---|---|
| *Tipo di proprietà* **Appartamento** | *Stanze* **2 stanze** | *Edificio* **Le Grand Large** | *Quartiere* **Fontvieille** |
| *Superficie abitabile* **45 m²** | *Superficie terrazza* **17 m²** | *Superficie totale* **62 m²** | *Camera* **1** |
| *Bagni* **2** | *Cantina* **1** | *Rif.* **517V15879A** | |

Appartamento di 2 locali con una superficie di circa 62 m² situato nel quartiere Fontvieille di Monaco. In perfette condizioni, l'appartamento è situato al secondo piano di una palazzina dotata di ascensore. Gode di una vista su un giardino, donando tranquillità e serenità ai suoi occupanti. La cucina americana è completamente attrezzata e il riscaldamento è individuale con aria condizionata reversibile. Una camera da letto, un bagno, un bagno con doccia e una terrazza di 17 m² vi sedurranno. Sono disponibili servizi aggiuntivi come il servizio di portineria e la piscina. Un parcheggio e una cantina completano questa proprietà eccezionale.



Questo documento non rappresenta un'offerta o un contratto. Tutte le misure, superfici e distanze sono approssimative. Le descrizioni e planimetrie sono date a titolo indicativo e la loro esattezza non è garantita. Le fotografie mostrano solo alcune parti della proprietà alla data in cui son state fatte. L'offerta di Vendita è valida salvo in caso di Vendita/affitto, ritiro dalla Vendita/affito o cambio del prezzo o altra condizione, senza avviso preliminare.

AFIM SAM
Tel : +377 97 97 87 87
afim@afim.mc
www.afim.mc

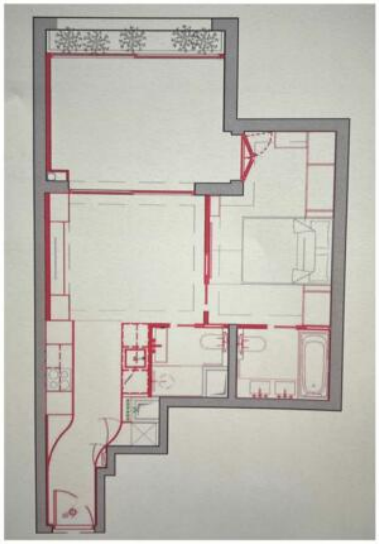

Questo documento non rappresenta un'offerta o un contratto. Tutte le misure, superfici e distanze sono approssimative. Le descrizioni e planimetrie sono date a titolo indicativo e la loro esattezza non è garantita. Le fotografie mostrano solo alcune parti della proprietà alla data in cui son state fatte. L'offerta di Vendita è valida salvo in caso di Vendita/affitto, ritiro dalla Vendita/affito o cambio del prezzo o altra condizione, senza avviso preliminare.