Faggionato Real Estate
25, boulevard Albert 1er
98000 Monaco
Tel : +377 97 97 40 26
Fax : +377 97 97 40 27
info@faggionatoimmo.com
www.faggionatoimmo.com

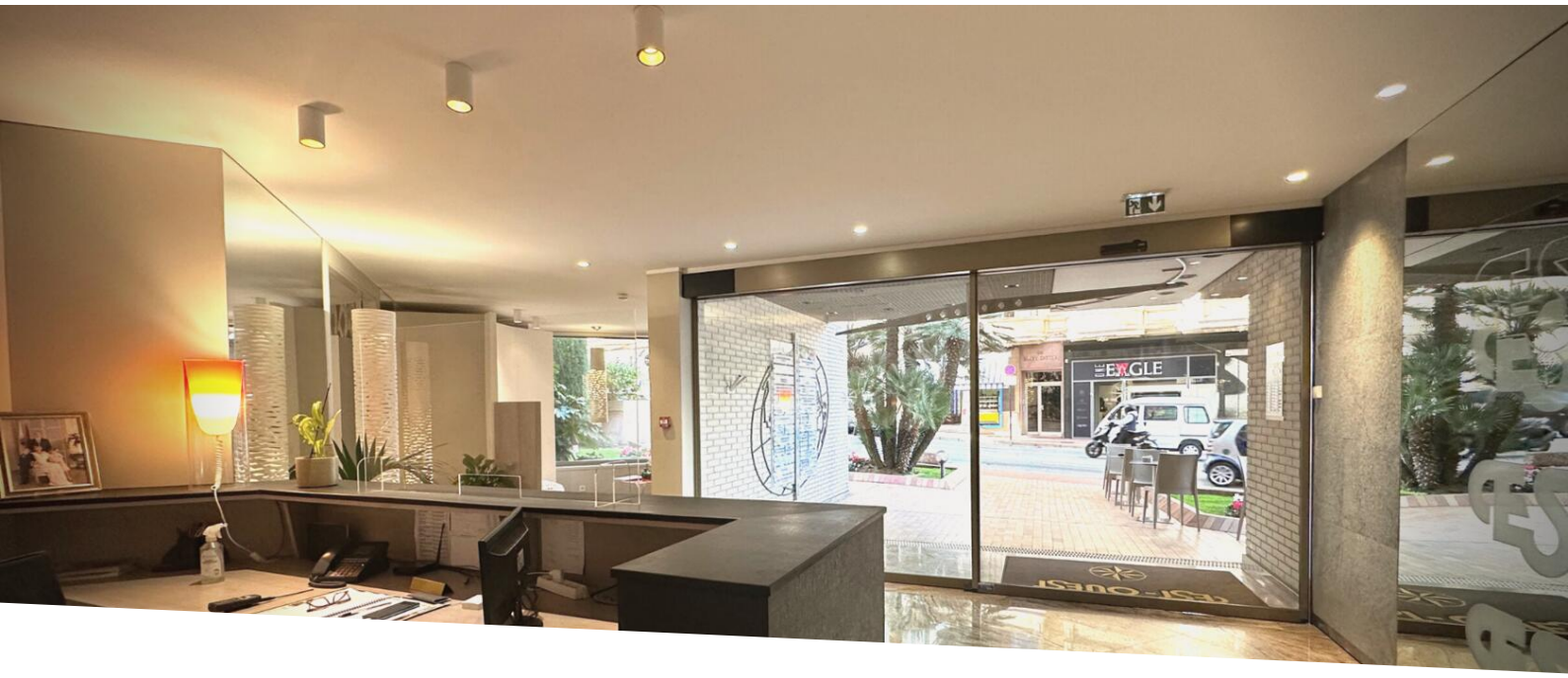

Ufficio Centrale - EST OVEST

Affitto professionale

11 500 € / mese
+ Spese : 720 €

Tipo di proprietà **Ufficio**	*Stanze* **5 stanze**
Edificio **Est-Ouest**	*Quartiere* **Monte-Carlo**
Superficie abitabile **134 m²**	*Livello* **9**
Spese **720 €**	*Condizione* **Buono stato**
Rif. **B9.03**	

Ampio ufficio in affitto, a pochi passi dal Casino de Monaco Monte-Carlo.
Possibilità di parcheggio in aggiunta all'affitto.

Ufficio situato in un edificio per uffici vicino a Carré d'Or.

È composto da 5 scrivanie, un angolo cottura e servizi igienici per uomini e donne.
Portineria nell'edificio.

Possibilità di parcheggio in palazzina.

Affitto soggetto a IVA

Questo documento non rappresenta un'offerta o un contratto. Tutte le misure, superfici e distanze sono approssimative. Le descrizioni e planimetrie sono date a titolo indicativo e la loro esattezza non è garantita. Le fotografie mostrano solo alcune parti della proprietà alla data in cui son state fatte. L'offerta di Vendita è valida salvo in caso di Vendita/affitto, ritiro dalla Vendita/affito o cambio del prezzo o altra condizione, senza avviso preliminare.

Faggionato Real Estate
Tel : +377 97 97 40 26
Fax : +377 97 97 40 27
info@faggionatoimmo.com
www.faggionatoimmo.com

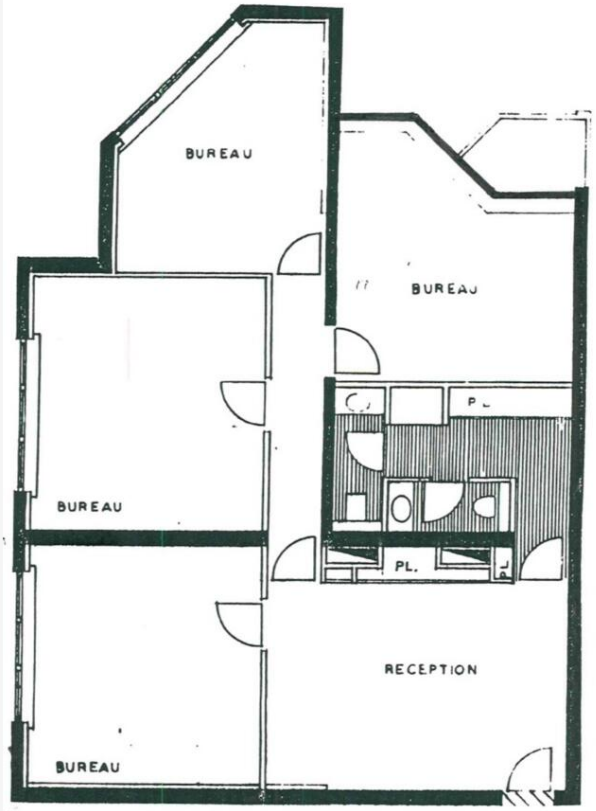

Questo documento non rappresenta un'offerta o un contratto. Tutte le misure, superfici e distanze sono approssimative. Le descrizioni e planimetrie sono date a titolo indicativo e la loro esattezza non è garantita. Le fotografie mostrano solo alcune parti della proprietà alla data in cui son state fatte. L'offerta di Vendita è valida salvo in caso di Vendita/affitto, ritiro dalla Vendita/affito o cambio del prezzo o altra condizione, senza avviso preliminare.

Faggionato Real Estate
Tel : +377 97 97 40 26
Fax : +377 97 97 40 27
info@faggionatoimmo.com
www.faggionatoimmo.com

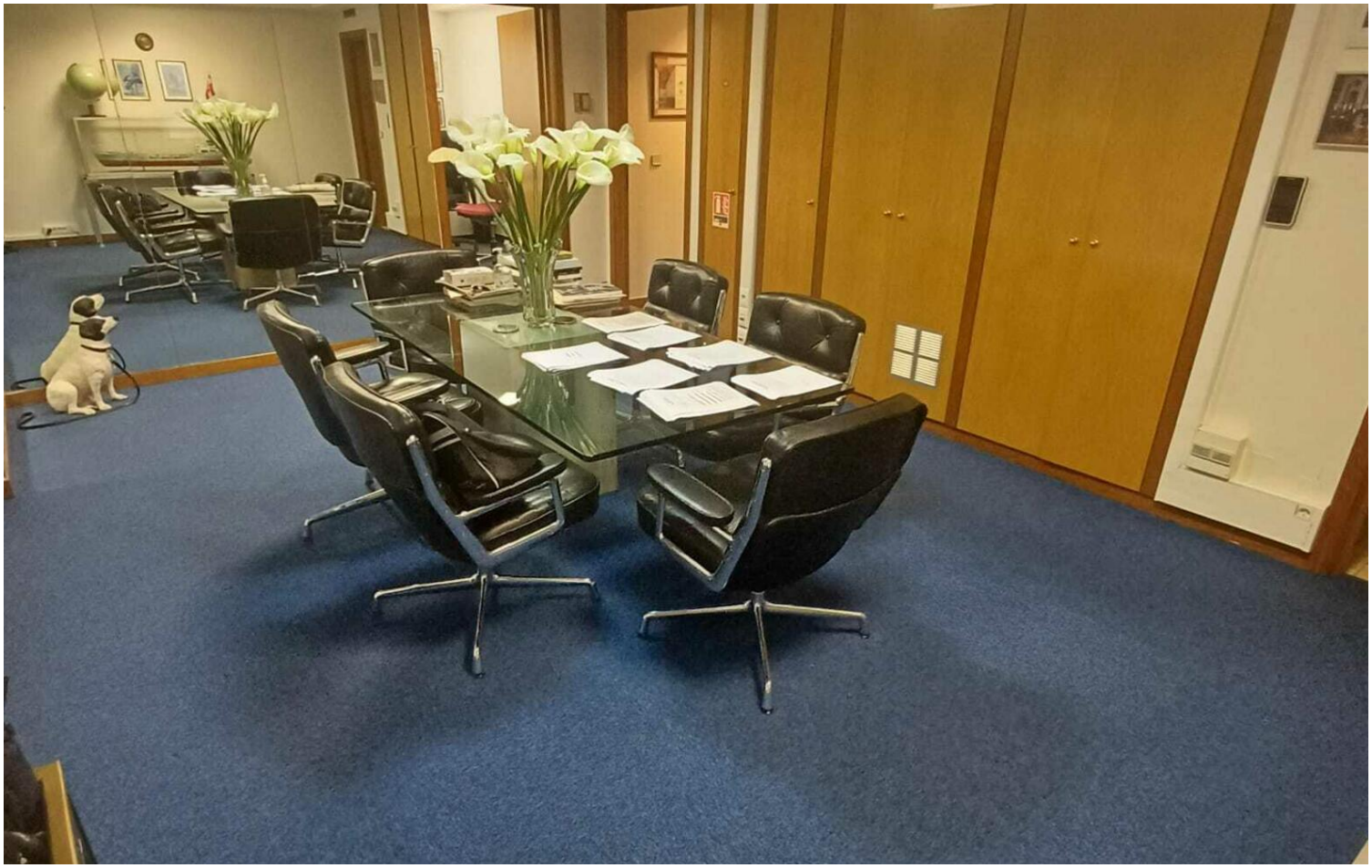

Questo documento non rappresenta un'offerta o un contratto. Tutte le misure, superfici e distanze sono approssimative. Le descrizioni e planimetrie sono date a titolo indicativo e la loro esattezza non è garantita. Le fotografie mostrano solo alcune parti della proprietà alla data in cui son state fatte. L'offerta di Vendita è valida salvo in caso di Vendita/affitto, ritiro dalla Vendita/affito o cambio del prezzo o altra condizione, senza avviso preliminare.