B&C Monaco Properties
13 Bd Princesse Charlotte
98000 Monaco
Tel : +33 6 10 12 40 74
contact@bc-monacoproperties.com
bc-monacoproperties.com

MAGNIFICO ATTICO CON VISTA MARE

Vendita

8 450 000 €

Tipo di proprietà **Appartamento**	*Stanze* **3 stanze**
Edificio **Villa les Pins**	*Quartiere* **Moneghetti**
Superficie abitabile **93 m²**	*Superficie terrazza* **157 m²**
Superficie totale **250 m²**	*Camere* **2**
Bagno **1**	*Parcheggi* **2**
Cantina **1**	*Livello* **12 & 13**
Condizione **Servizi lussuosi**	*Data di liberazione* **Rapidement**
Rif. **VA-111-2024**	

In una zona tranquilla è tranquillo!
Villa Les Pins a Monaco è un elegante edificio che offre un ambiente di vita lussuoso e tranquillo. L'attico, con le sue finiture di alto livello e la vista panoramica sul mare e sulla città, combina il fascino classico e il comfort moderno in un ambiente raffinato ed esclusivo, vicino alle principali attrazioni monegasche.

Questo attico di 3 locali a Villa Les Pins offre spazi luminosi ed eleganti superbi. Il soggiorno si apre su una splendida terrazza con vista mozzafiato, perfetta per rilassarsi o intrattenersi. L'appartamento dispone di una cucina moderna completamente attrezzata e di due ampie camere da letto con cabina armadio. Una terrazza panoramica offre una magnifica vista sui dintorni e incorpora una spa mobile, per un'area benessere unica e intima. Con le sue finiture di alta gamma, questo attico incarna uno stile di vita esclusivo nel cuore di Monaco.

Questo documento non rappresenta un'offerta o un contratto. Tutte le misure, superfici e distanze sono approssimative. Le descrizioni e planimetrie sono date a titolo indicativo e la loro esattezza non è garantita. Le fotografie mostrano solo alcune parti della proprietà alla data in cui son state fatte. L'offerta di Vendita è valida salvo in caso di Vendita/affitto, ritiro dalla Vendita/affito o cambio del prezzo o altra condizione, senza avviso preliminare.

Due posti auto e una cantina nell'edificio completano questa proprietà.

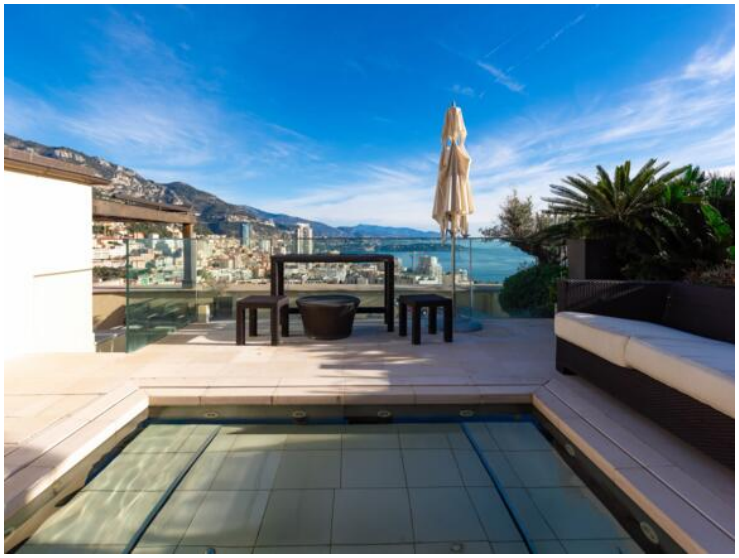

Questo documento non rappresenta un'offerta o un contratto. Tutte le misure, superfici e distanze sono approssimative. Le descrizioni e planimetrie sono date a titolo indicativo e la loro esattezza non è garantita. Le fotografie mostrano solo alcune parti della proprietà alla data in cui son state fatte. L'offerta di Vendita è valida salvo in caso di Vendita/affitto, ritiro dalla Vendita/affito o cambio del prezzo o altra condizione, senza avviso preliminare.

B&C Monaco Properties
Tel : +33 6 10 12 40 74
contact@bc-monacoproperties.com
bc-monacoproperties.com

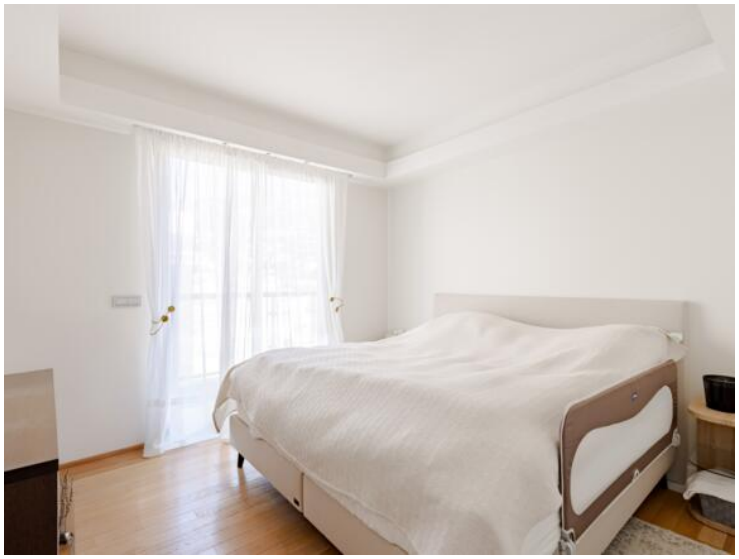

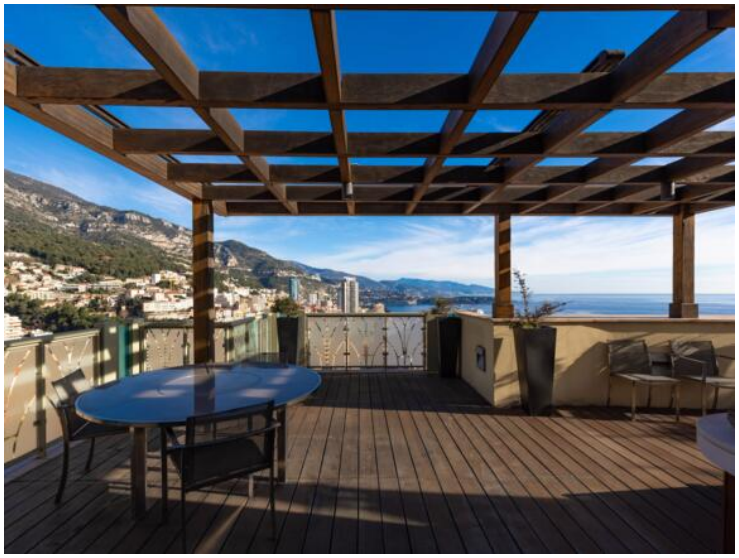

Questo documento non rappresenta un'offerta o un contratto. Tutte le misure, superfici e distanze sono approssimative. Le descrizioni e planimetrie sono date a titolo indicativo e la loro esattezza non è garantita. Le fotografie mostrano solo alcune parti della proprietà alla data in cui son state fatte. L'offerta di Vendita è valida salvo in caso di Vendita/affitto, ritiro dalla Vendita/affito o cambio del prezzo o altra condizione, senza avviso preliminare.

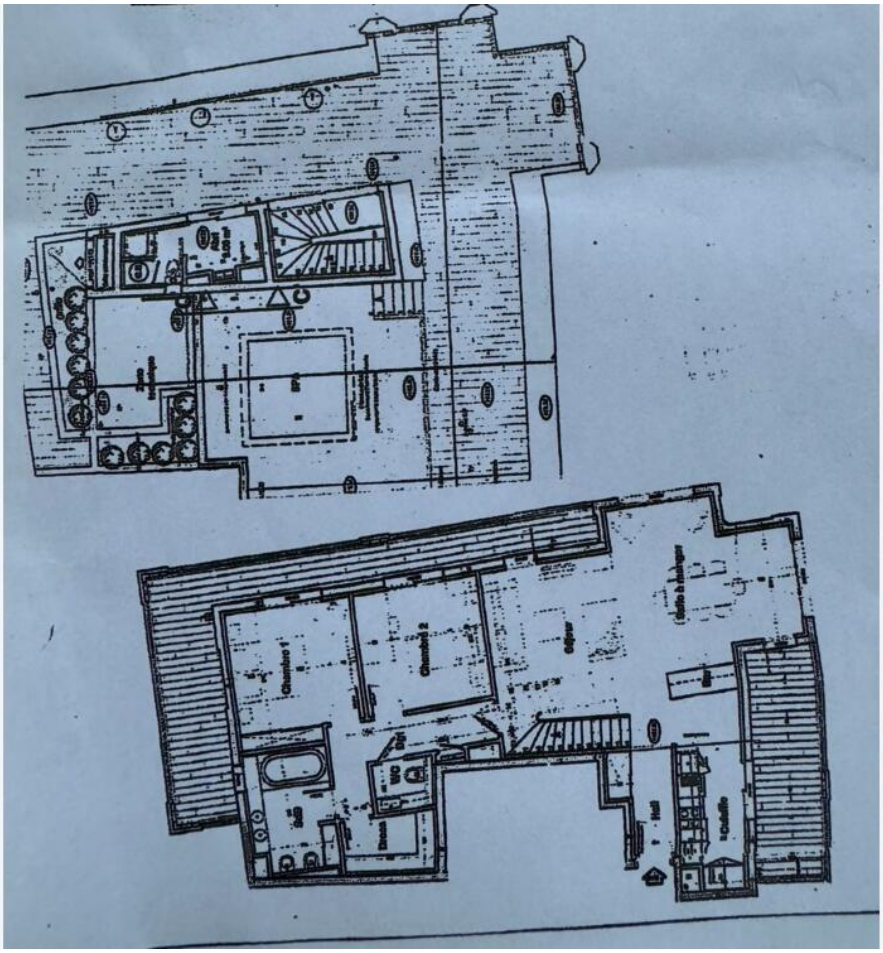

Questo documento non rappresenta un'offerta o un contratto. Tutte le misure, superfici e distanze sono approssimative. Le descrizioni e planimetrie sono date a titolo indicativo e la loro esattezza non è garantita. Le fotografie mostrano solo alcune parti della proprietà alla data in cui son state fatte. L'offerta di Vendita è valida salvo in caso di Vendita/affitto, ritiro dalla Vendita/affito o cambio del prezzo o altra condizione, senza avviso preliminare.