BALDO REALTY GROUP
27 Av. de la Costa
98000 Monaco
Tel : +377 93 25 80 43
info@baldorealtygroup.com
www.baldorealtygroup.com

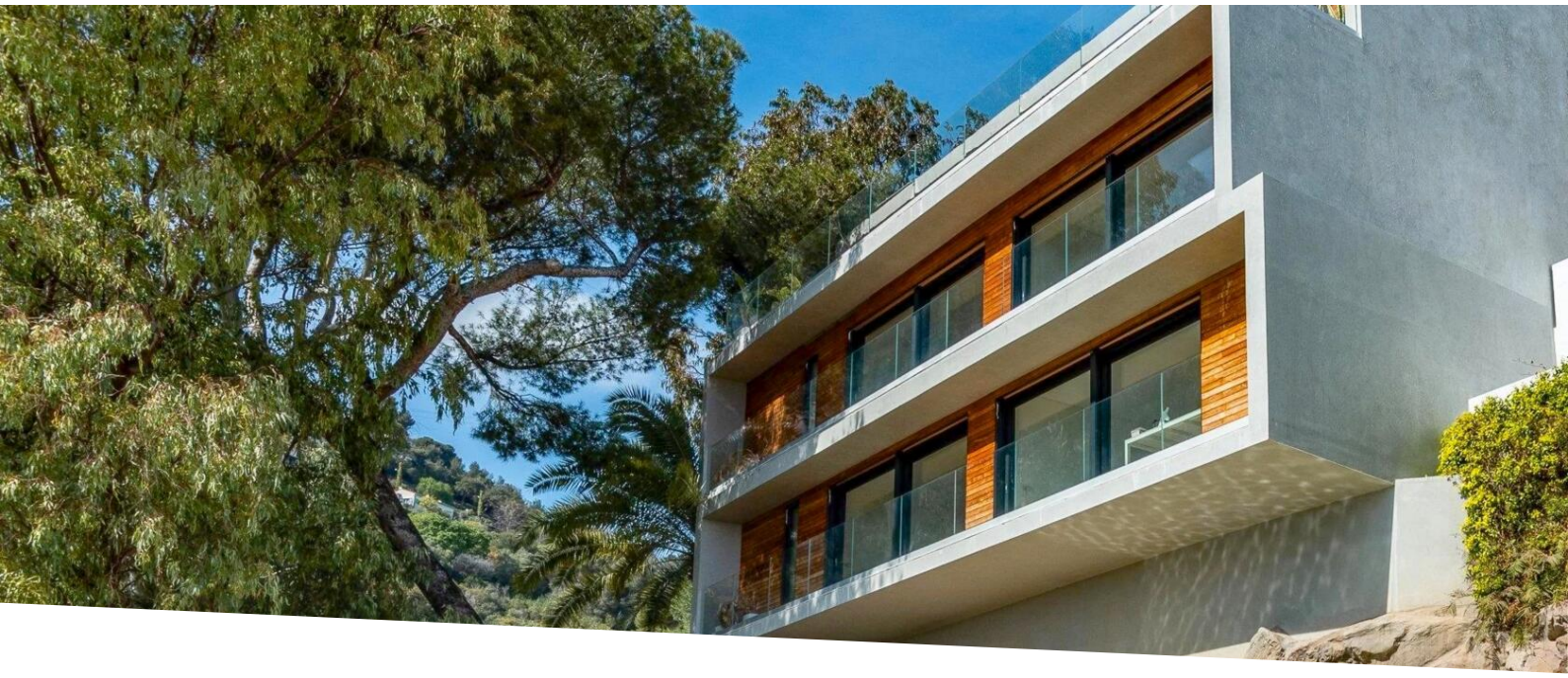

OASI MODERNA MOZZAFIATO CON VISTA SUL MARE

Vendita — 8 500 000 €

Tipo di proprietà **Città**	*Stanze* **5 stanze**	*Quartiere* **Cabbe-Saint Roman**	*Città* **Roquebrune-Cap-Martin**
Paese **Francia**	*Superficie abitabile* **400 m²**	*Superficie terreno* **1 000 m²**	*Camere* **4**
Bagni **4**	*Parcheggi* **3**	*Cantina* **1**	*Condizione* **Ottimo stato**
Rif. **MB0121**			

Scoprite l'epitome del lusso e dell'eleganza in questa splendida villa contemporanea, situata nella prestigiosa città di Roquebrune-Cap-Martin, a pochi minuti da Monaco. Questa magnifica proprietà dispone di 400 m² di squisito spazio abitativo e 1000 m² di lussureggianti giardini paesaggistici.

Nessun dettaglio è stato risparmiato per creare questo capolavoro di design moderno e comfort. La villa dispone di quattro spaziose camere da letto, una sala cinema, un ascensore e molti altri servizi.

All'esterno, rimarrete incantati dall'oasi serena e riservata che vi aspetta. Godetevi la scintillante piscina con fontana, la cucina all'aperto, la sauna e la magnifica vista sul Mar Mediterraneo. Questa è una rara opportunità di possedere un angolo di paradiso in Costa Azzurra.

Questo documento non rappresenta un'offerta o un contratto. Tutte le misure, superfici e distanze sono approssimative. Le descrizioni e planimetrie sono date a titolo indicativo e la loro esattezza non è garantita. Le fotografie mostrano solo alcune parti della proprietà alla data in cui son state fatte. L'offerta di Vendita è valida salvo in caso di Vendita/affitto, ritiro dalla Vendita/affito o cambio del prezzo o altra condizione, senza avviso preliminare.

BALDO REALTY GROUP
Tel : +377 93 25 80 43
info@baldorealtygroup.com
www.baldorealtygroup.com

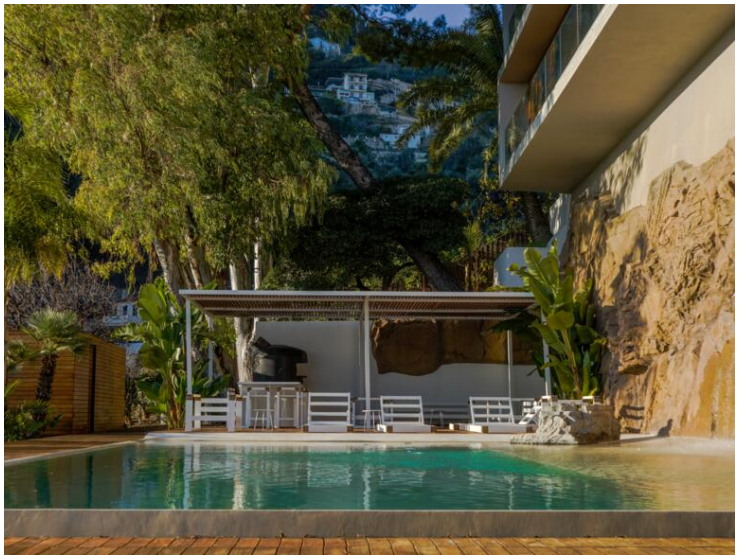

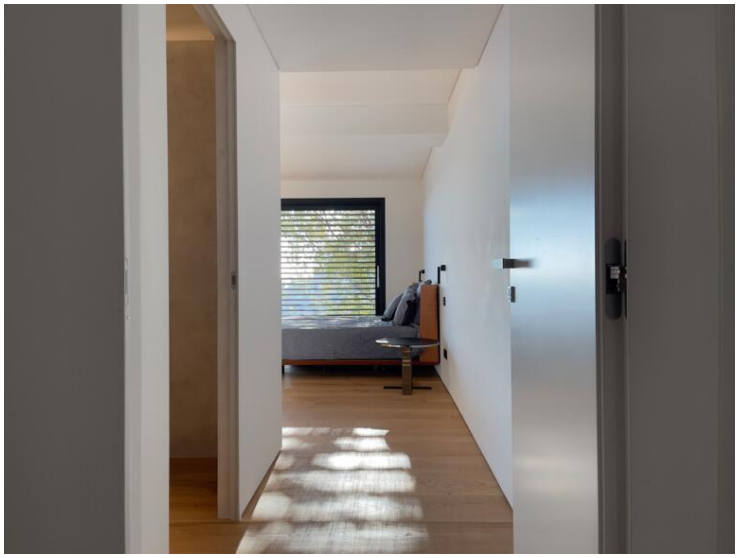

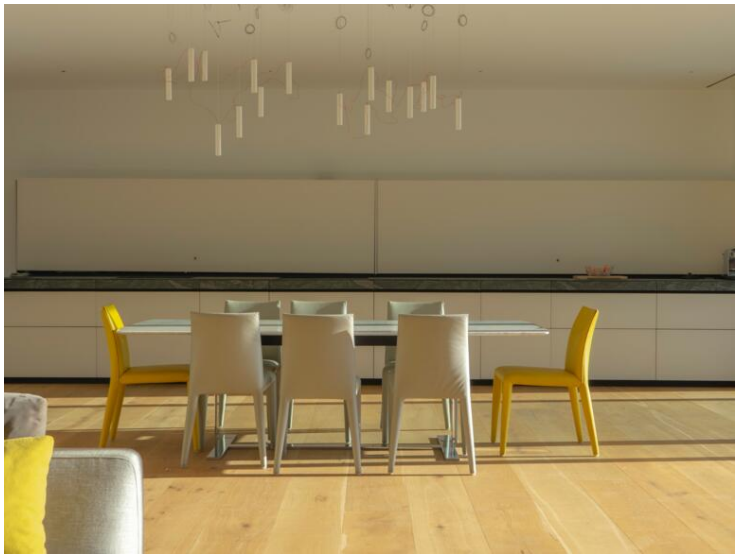

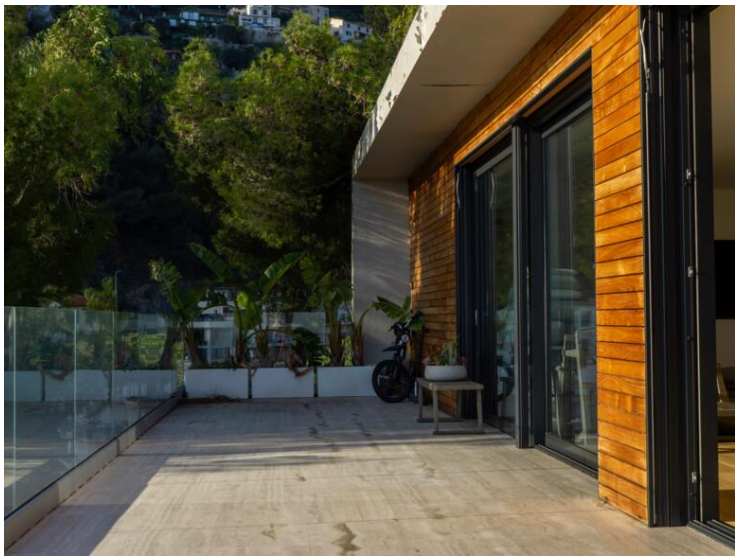

Questo documento non rappresenta un'offerta o un contratto. Tutte le misure, superfici e distanze sono approssimative. Le descrizioni e planimetrie sono date a titolo indicativo e la loro esattezza non è garantita. Le fotografie mostrano solo alcune parti della proprietà alla data in cui son state fatte. L'offerta di Vendita è valida salvo in caso di Vendita/affitto, ritiro dalla Vendita/affito o cambio del prezzo o altra condizione, senza avviso preliminare.

BALDO REALTY GROUP
Tel : +377 93 25 80 43
info@baldorealtygroup.com
www.baldorealtygroup.com

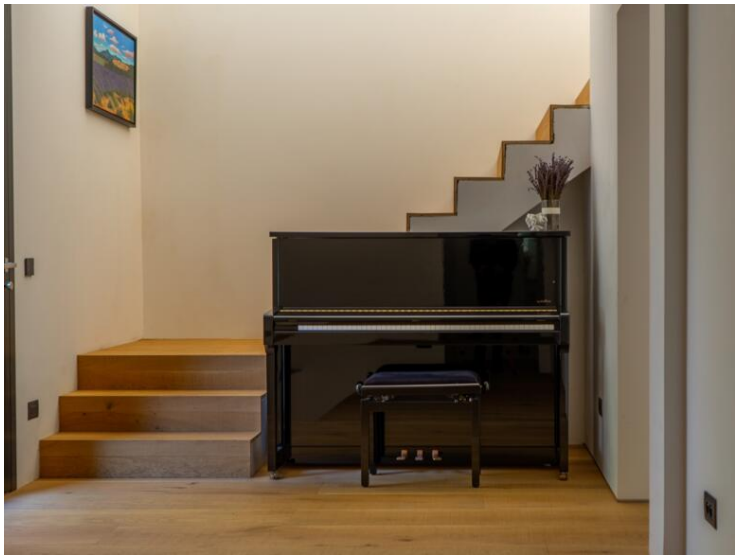

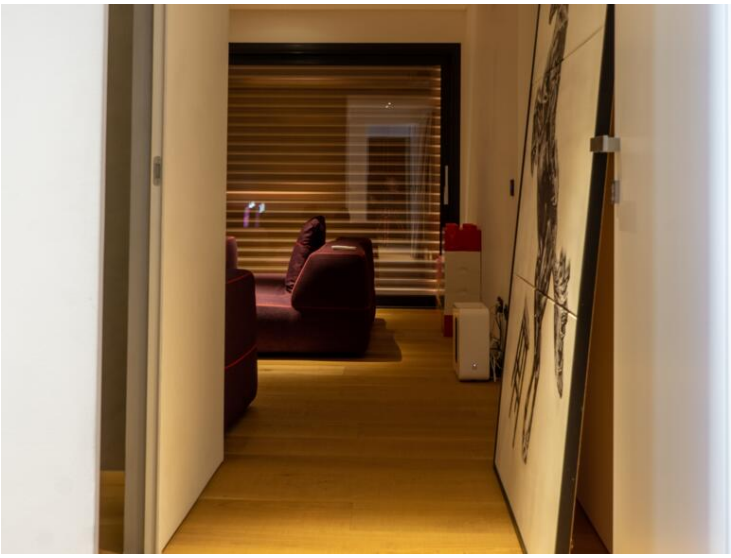

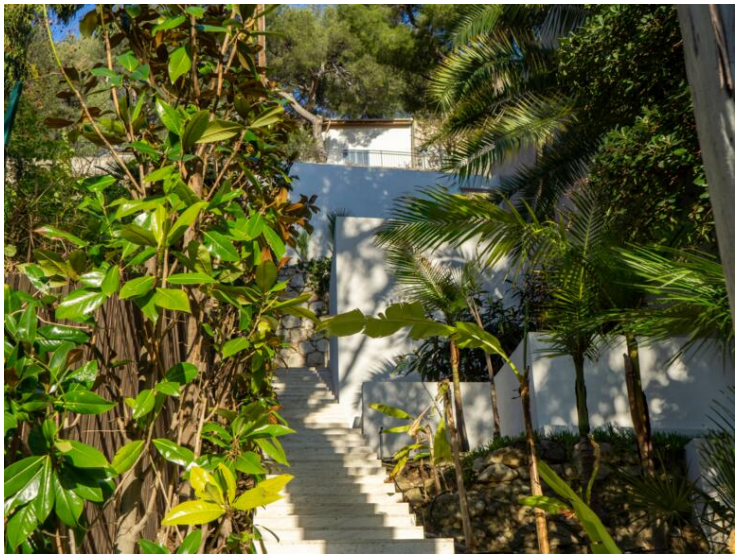

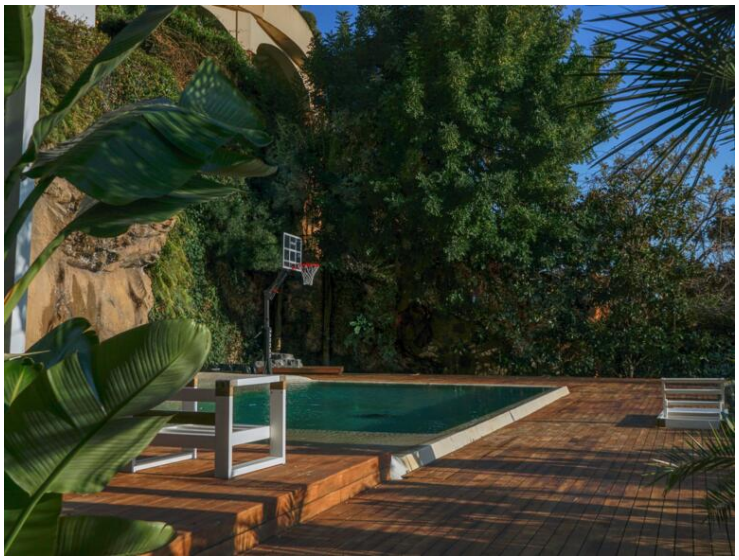

Questo documento non rappresenta un'offerta o un contratto. Tutte le misure, superfici e distanze sono approssimative. Le descrizioni e planimetrie sono date a titolo indicativo e la loro esattezza non è garantita. Le fotografie mostrano solo alcune parti della proprietà alla data in cui son state fatte. L'offerta di Vendita è valida salvo in caso di Vendita/affitto, ritiro dalla Vendita/affito o cambio del prezzo o altra condizione, senza avviso preliminare.

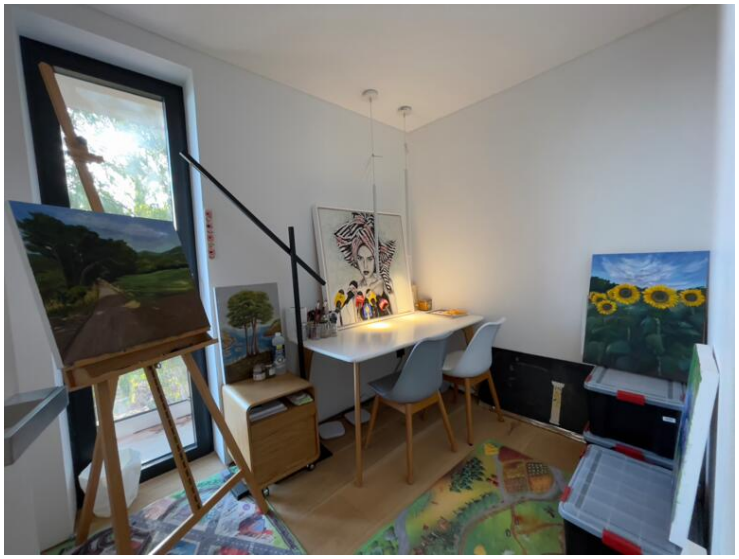

Questo documento non rappresenta un'offerta o un contratto. Tutte le misure, superfici e distanze sono approssimative. Le descrizioni e planimetrie sono date a titolo indicativo e la loro esattezza non è garantita. Le fotografie mostrano solo alcune parti della proprietà alla data in cui son state fatte. L'offerta di Vendita è valida salvo in caso di Vendita/affitto, ritiro dalla Vendita/affito o cambio del prezzo o altra condizione, senza avviso preliminare.