AFIM SAM
3, avenue de Grande Bretagne
98000 Monaco
Tel : +377 97 97 87 87
afim@afim.mc
www.afim.mc

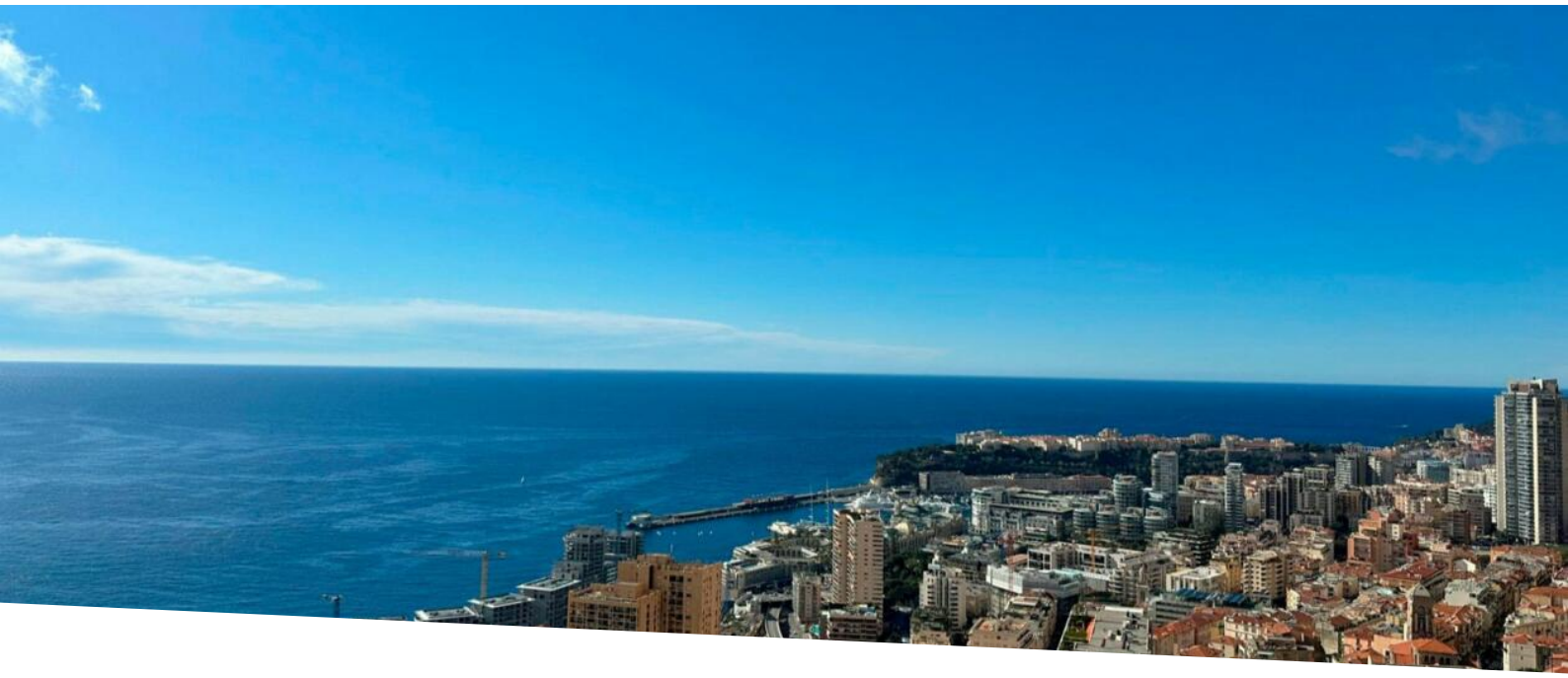

TOUR ODEON

Vendita

18 700 000 €

Tipo di proprietà **Appartamento**	*Stanze* **4 stanze**	*Edificio* **Tour Odéon**	*Quartiere* **La Rousse - Saint Roman**
Superficie abitabile **168 m²**	*Superficie terrazza* **45 m²**	*Superficie totale* **213 m²**	*Camere* **3**
Bagni **3**	*Parcheggi* **2**	*Cantina* **1**	*Rif.* **517V15774A**

4 vani piano alto, vista mare panoramica, in residence di lusso e prestigio. Ingresso, ampio soggiorno-pranzo aperto sulla terrazza, bagno per gli ospiti, cucina indipendente attrezzata, 3 camere da letto con spogliatoio e bagno privato, 1 cantina e 2 posti auto Attualmente affittato fino al 15 dicembre 2024.

Questo documento non rappresenta un'offerta o un contratto. Tutte le misure, superfici e distanze sono approssimative. Le descrizioni e planimetrie sono date a titolo indicativo e la loro esattezza non è garantita. Le fotografie mostrano solo alcune parti della proprietà alla data in cui son state fatte. L'offerta di Vendita è valida salvo in caso di Vendita/affitto, ritiro dalla Vendita/affito o cambio del prezzo o altra condizione, senza avviso preliminare.

AFIM SAM
Tel : +377 97 97 87 87
afim@afim.mc
www.afim.mc

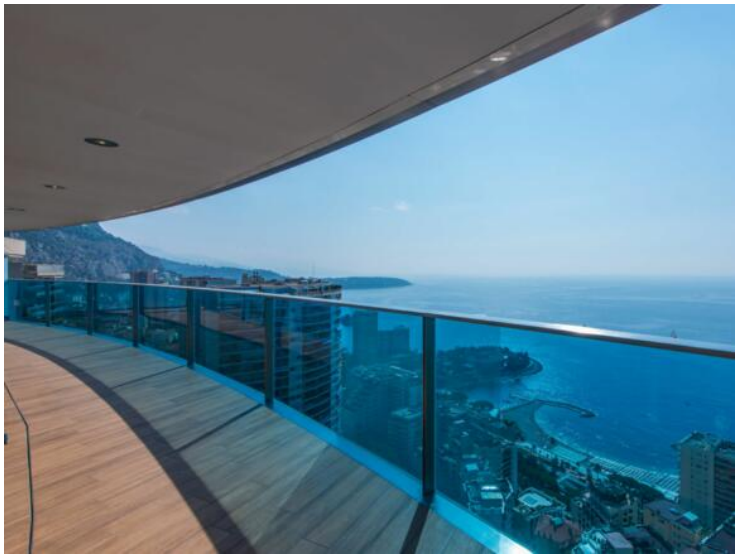

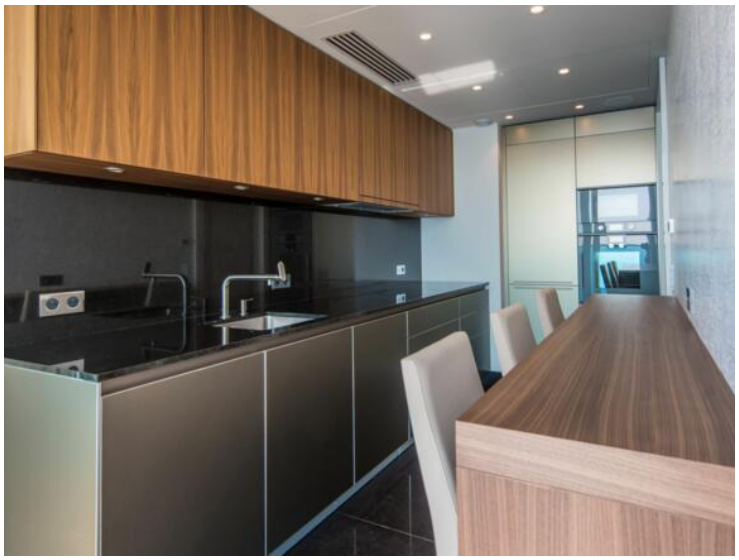

Questo documento non rappresenta un'offerta o un contratto. Tutte le misure, superfici e distanze sono approssimative. Le descrizioni e planimetrie sono date a titolo indicativo e la loro esattezza non è garantita. Le fotografie mostrano solo alcune parti della proprietà alla data in cui son state fatte. L'offerta di Vendita è valida salvo in caso di Vendita/affitto, ritiro dalla Vendita/affito o cambio del prezzo o altra condizione, senza avviso preliminare.

AFIM SAM
Tel : +377 97 97 87 87
afim@afim.mc
www.afim.mc

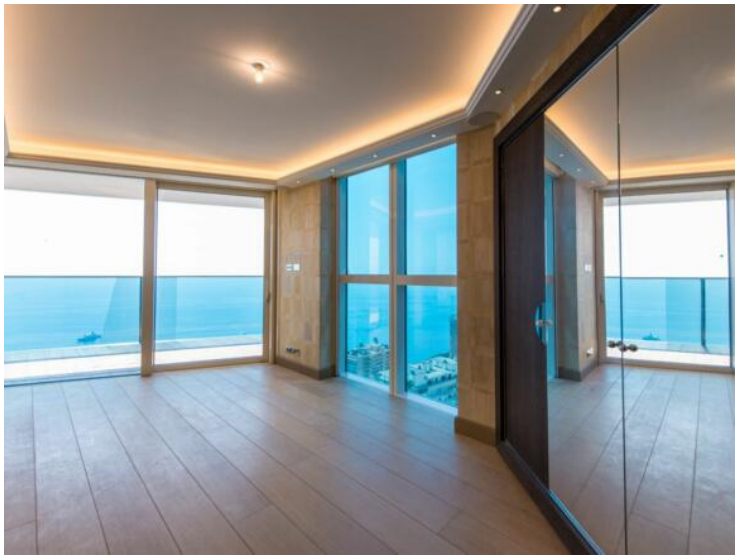

Questo documento non rappresenta un'offerta o un contratto. Tutte le misure, superfici e distanze sono approssimative. Le descrizioni e planimetrie sono date a titolo indicativo e la loro esattezza non è garantita. Le fotografie mostrano solo alcune parti della proprietà alla data in cui son state fatte. L'offerta di Vendita è valida salvo in caso di Vendita/affitto, ritiro dalla Vendita/affito o cambio del prezzo o altra condizione, senza avviso preliminare.

AFIM SAM
Tel : +377 97 97 87 87
afim@afim.mc
www.afim.mc

Questo documento non rappresenta un'offerta o un contratto. Tutte le misure, superfici e distanze sono approssimative. Le descrizioni e planimetrie sono date a titolo indicativo e la loro esattezza non è garantita. Le fotografie mostrano solo alcune parti della proprietà alla data in cui son state fatte. L'offerta di Vendita è valida salvo in caso di Vendita/affitto, ritiro dalla Vendita/affito o cambio del prezzo o altra condizione, senza avviso preliminare.