Beretta Real Estate
1 avenue Henry Dunant
Palais de la scala
98000 Monaco
Tel : +377 92 00 15 95
riccardo@berettarealestate.mc
www.berettarealestate.mc

BALMORAL - DUPLEX - 5 VANI

Affitto

110 000 € / mese

Tipo di proprietà **Duplex**	*Stanze* **5 stanze**	*Edificio* **Le Balmoral**	*Quartiere* **Carré d'Or**
Superficie abitabile **346 m²**	*Camere* **4**	*Bagni* **4**	*Parcheggi* **3**
Cantina **1**	*Livello* **1er et 2ème**	*Condizione* **Servizi lussuosi**	*Data di liberazione* **Février/Mars 2025**
Rif. **LMC-125**			

Balmoral - Lussuoso duplex nel centro del Carré d'Or. Si compone di 3 camere da letto ciascuna con un bagno, una stanza di servizio, una cucina completamente attrezzata.

L'appartamento viene affittato con 3 posti auto in un parcheggio riservato ai residenti dell'edificio e 1 cantina.

L'affitto comprende l'acqua, l'elettricità, l'aria condizionata, il servizio di portineria 24 ore su 24, le spese correnti dell'edificio, 2 abbonamenti nominativi alla piscina e alla sala fitness delle Thermes Marins.

Questo documento non rappresenta un'offerta o un contratto. Tutte le misure, superfici e distanze sono approssimative. Le descrizioni e planimetrie sono date a titolo indicativo e la loro esattezza non è garantita. Le fotografie mostrano solo alcune parti della proprietà alla data in cui son state fatte. L'offerta di Vendita è valida salvo in caso di Vendita/affitto, ritiro dalla Vendita/affito o cambio del prezzo o altra condizione, senza avviso preliminare.

Beretta Real Estate
Tel : +377 92 00 15 95
riccardo@berettarealestate.mc
www.berettarealestate.mc

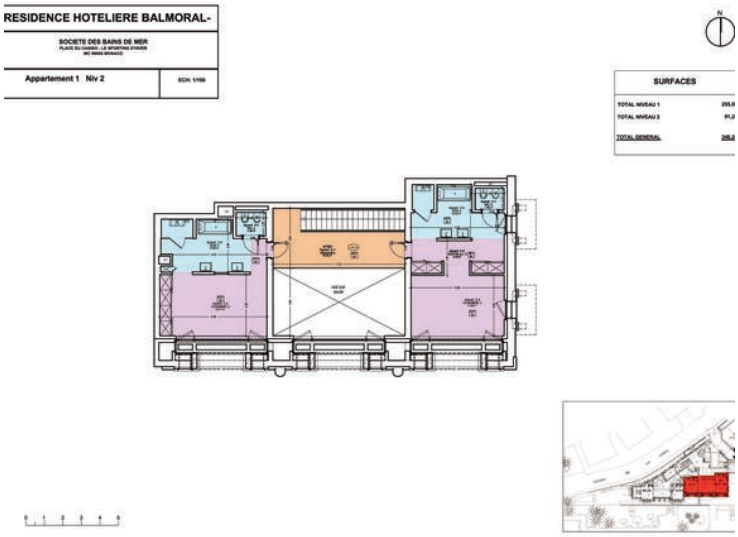

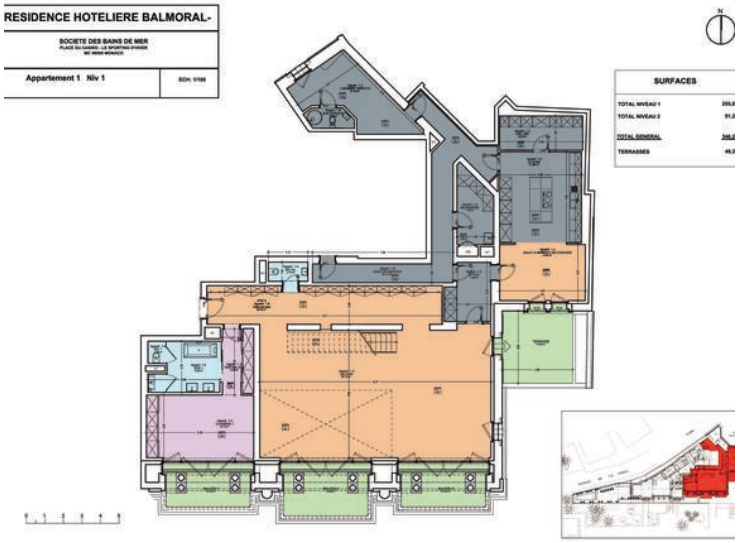

Questo documento non rappresenta un'offerta o un contratto. Tutte le misure, superfici e distanze sono approssimative. Le descrizioni e planimetrie sono date a titolo indicativo e la loro esattezza non è garantita. Le fotografie mostrano solo alcune parti della proprietà alla data in cui son state fatte. L'offerta di Vendita è valida salvo in caso di Vendita/affitto, ritiro dalla Vendita/affito o cambio del prezzo o altra condizione, senza avviso preliminare.