DAMENO | MONACO REAL ESTATE
Palais Miami - 10 Bd d'Italie
98000 Monaco
Tel : +377 93 50 25 30
info@dameno.mc
www.dameno.mc

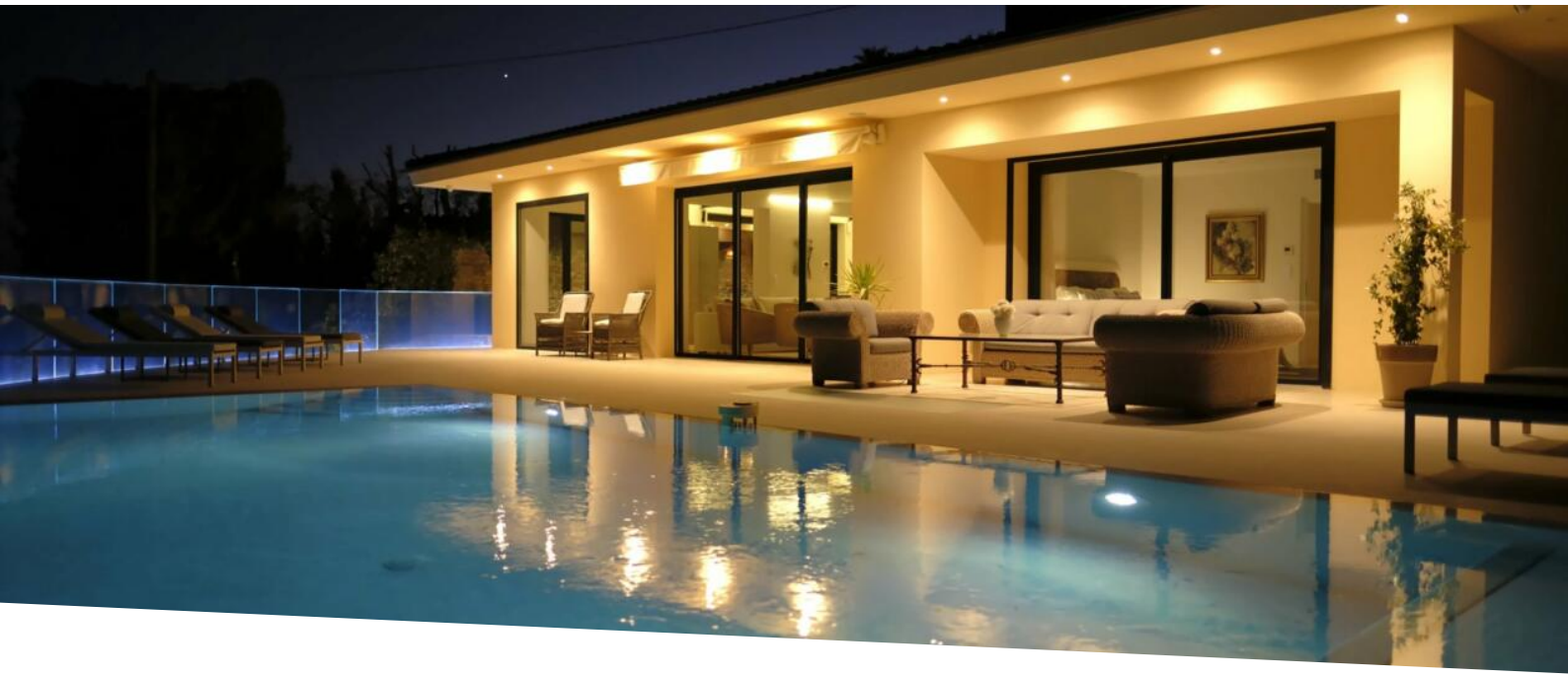

Attico Esclusivo con Piscina a Roquebrune-Cap-Martin

Affitto stagionale

Affitto su richiesta

Tipo di proprietà	Stanze	Città	Paese
Casa	**+5 stanze**	**Roquebrune-Cap-Martin**	**Francia**
Superficie abitabile	*Superficie terreno*	*Superficie totale*	*Rif.*
250 m²	**2 500 m²**	**2 500 m²**	**L0113HM**

Benvenuti in questo straordinario appartamento a Roquebrune-Cap-Martin, una delle località più affascinanti della Costa Azzurra. Con una superficie di 250 m², l'appartamento offre sei stanze pensate per il massimo comfort. Il soggiorno è dotato di ampie finestre scorrevoli, doppi vetri e persiane elettriche, garantendo tranquillità e isolamento acustico. Potrete apprezzare il clima mite grazie all'aria condizionata e al caminetto per le serate più fresche.

La cucina moderna è un vero gioiello con forno, congelatore e macchina del caffè inclusi, rendendo ogni pasto un'esperienza culinaria unica. La zona pranzo si affaccia su una terrazza privata con barbecue, perfetta per pranzi all'aperto godendo della vista mozzafiato. Il sistema di interfono e videocitofono assicura sicurezza e privacy totali, ideale per chi cerca un ambiente sicuro e confortevole.

All'esterno, una splendida piscina offre momenti di relax e svago, circondata da un giardino curato. Con la sua posizione privilegiata, l'appartamento offre una vista panoramica sul mare e sui dintorni, rendendolo un luogo ideale per chi desidera vivere in un contesto esclusivo e raffinato sulla Costa Azzurra.

Questo documento non rappresenta un'offerta o un contratto. Tutte le misure, superfici e distanze sono approssimative. Le descrizioni e planimetrie sono date a titolo indicativo e la loro esattezza non è garantita. Le fotografie mostrano solo alcune parti della proprietà alla data in cui son state fatte. L'offerta di Vendita è valida salvo in caso di Vendita/affitto, ritiro dalla Vendita/affito o cambio del prezzo o altra condizione, senza avviso preliminare.

Tel : +377 93 50 25 30
info@dameno.mc
www.dameno.mc

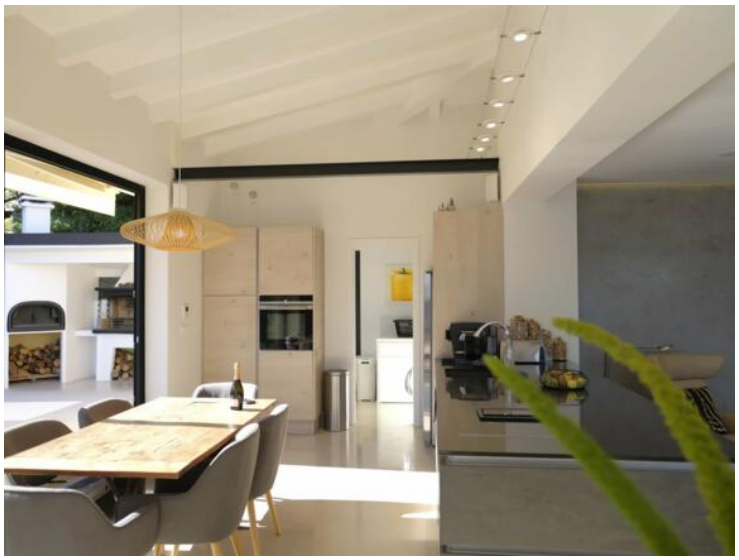

Questo documento non rappresenta un'offerta o un contratto. Tutte le misure, superfici e distanze sono approssimative. Le descrizioni e planimetrie sono date a titolo indicativo e la loro esattezza non è garantita. Le fotografie mostrano solo alcune parti della proprietà alla data in cui son state fatte. L'offerta di Vendita è valida salvo in caso di Vendita/affitto, ritiro dalla Vendita/affito o cambio del prezzo o altra condizione, senza avviso preliminare.

Tel : +377 93 50 25 30
info@dameno.mc
www.dameno.mc

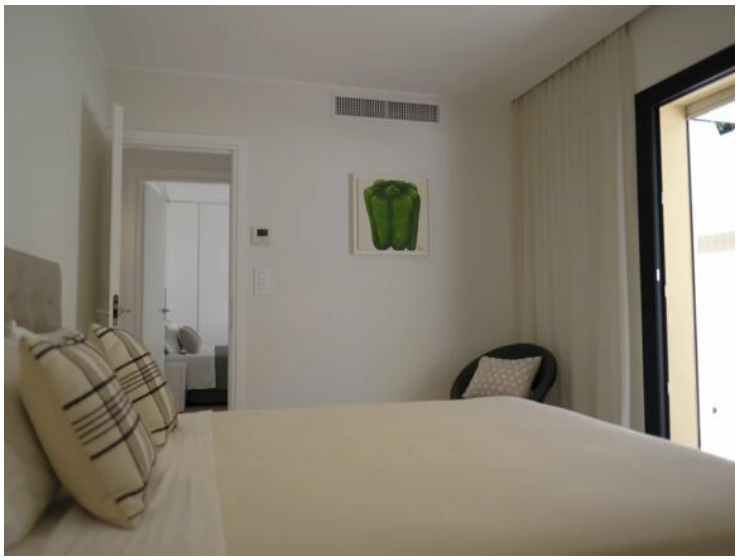

Questo documento non rappresenta un'offerta o un contratto. Tutte le misure, superfici e distanze sono approssimative. Le descrizioni e planimetrie sono date a titolo indicativo e la loro esattezza non è garantita. Le fotografie mostrano solo alcune parti della proprietà alla data in cui son state fatte. L'offerta di Vendita è valida salvo in caso di Vendita/affitto, ritiro dalla Vendita/affito o cambio del prezzo o altra condizione, senza avviso preliminare.

Tel : +377 93 50 25 30
info@dameno.mc
www.dameno.mc

Questo documento non rappresenta un'offerta o un contratto. Tutte le misure, superfici e distanze sono approssimative. Le descrizioni e planimetrie sono date a titolo indicativo e la loro esattezza non è garantita. Le fotografie mostrano solo alcune parti della proprietà alla data in cui son state fatte. L'offerta di Vendita è valida salvo in caso di Vendita/affitto, ritiro dalla Vendita/affito o cambio del prezzo o altra condizione, senza avviso preliminare.

Tel : +377 93 50 25 30
info@dameno.mc
www.dameno.mc

Questo documento non rappresenta un'offerta o un contratto. Tutte le misure, superfici e distanze sono approssimative. Le descrizioni e planimetrie sono date a titolo indicativo e la loro esattezza non è garantita. Le fotografie mostrano solo alcune parti della proprietà alla data in cui son state fatte. L'offerta di Vendita è valida salvo in caso di Vendita/affitto, ritiro dalla Vendita/affito o cambio del prezzo o altra condizione, senza avviso preliminare.

Tel : +377 93 50 25 30
info@dameno.mc
www.dameno.mc

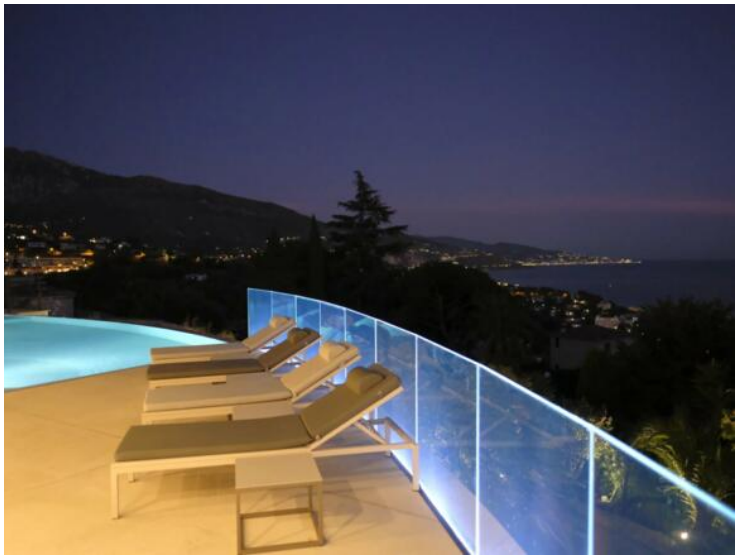

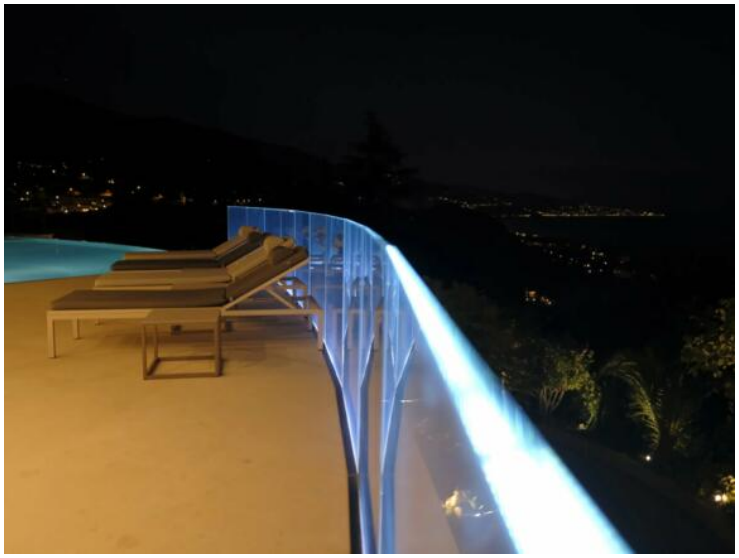

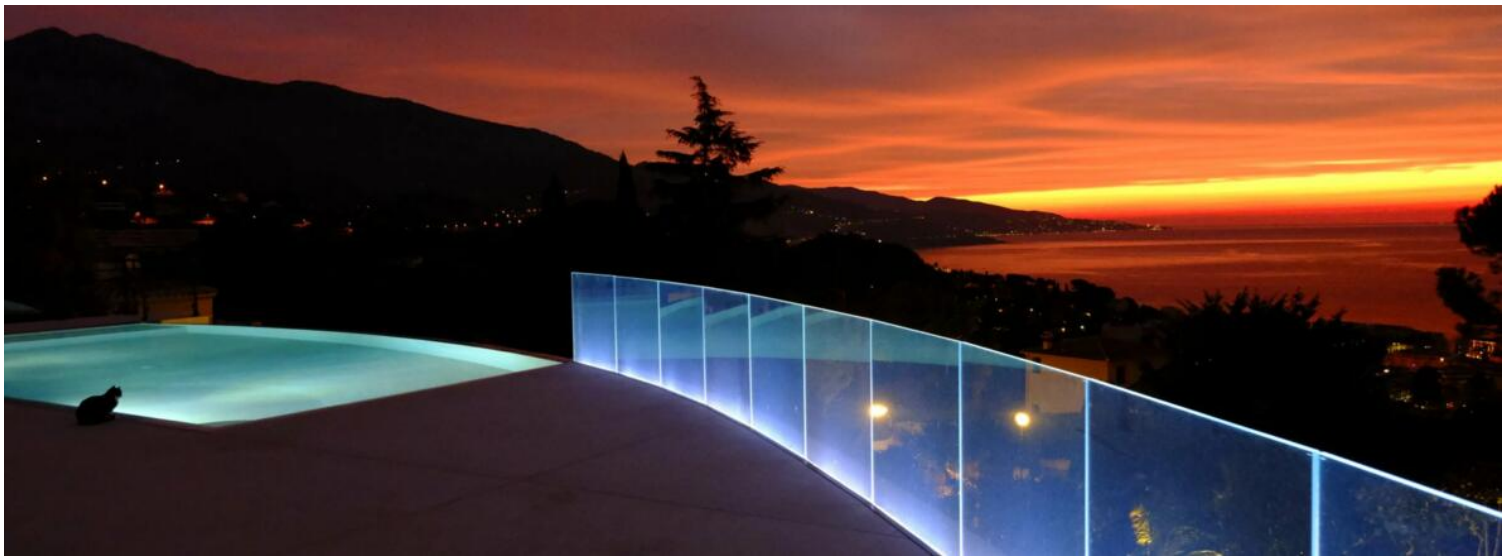

Questo documento non rappresenta un'offerta o un contratto. Tutte le misure, superfici e distanze sono approssimative. Le descrizioni e planimetrie sono date a titolo indicativo e la loro esattezza non è garantita. Le fotografie mostrano solo alcune parti della proprietà alla data in cui son state fatte. L'offerta di Vendita è valida salvo in caso di Vendita/affitto, ritiro dalla Vendita/affito o cambio del prezzo o altra condizione, senza avviso preliminare.