AAA Monaco Town & Sea Immobilier
8 boulevard des Moulins
98000 Monaco
Tel : +377 97 77 07 77
laurence@town-sea.com
www.town-sea.com

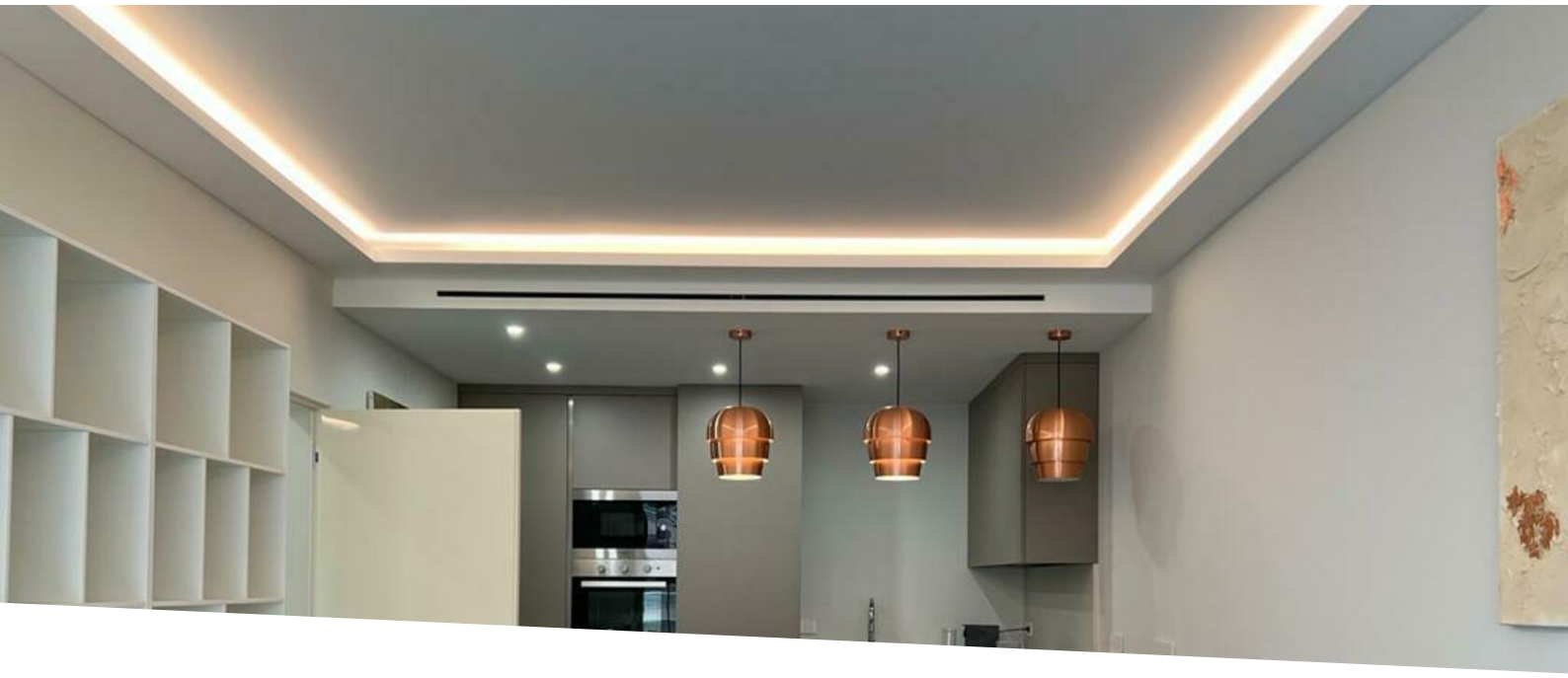

LUSSUOSA BILOCALE DISPONIBILE PER LA VENDITA - CHÂTEAU AMIRAL

Vendita

3 390 000 €

Tipo di proprietà **Appartamento**	*Stanze* **2 stanze**
Edificio **Château Amiral**	*Quartiere* **La Rousse - Saint Roman**
Superficie abitabile **60 m²**	*Superficie terrazza* **13 m²**
Superficie totale **73 m²**	*Camera* **1**
Bagno **1**	*Parking* **1**
Rif. **VA-M13062023CA**	

APPARTAMENTO COMPLETAMENTE RIFATTO E ARREDATO

In una splendida residenza situata nel quartiere di San Romano e a pochi passi dalle spiagge del Larvotto.

Proponiamo in vendita un appartamento di 2 locali, completamente ristrutturato così composto: un ingresso, un soggiorno con cucina attrezzata a vista, una camera da letto, un bagno e una toilette separata.

Completa la proprietà un posto auto.

Attualmente affittato fino ad agosto 2025.

Questo documento non rappresenta un'offerta o un contratto. Tutte le misure, superfici e distanze sono approssimative. Le descrizioni e planimetrie sono date a titolo indicativo e la loro esattezza non è garantita. Le fotografie mostrano solo alcune parti della proprietà alla data in cui son state fatte. L'offerta di Vendita è valida salvo in caso di Vendita/affitto, ritiro dalla Vendita/affito o cambio del prezzo o altra condizione, senza avviso preliminare.

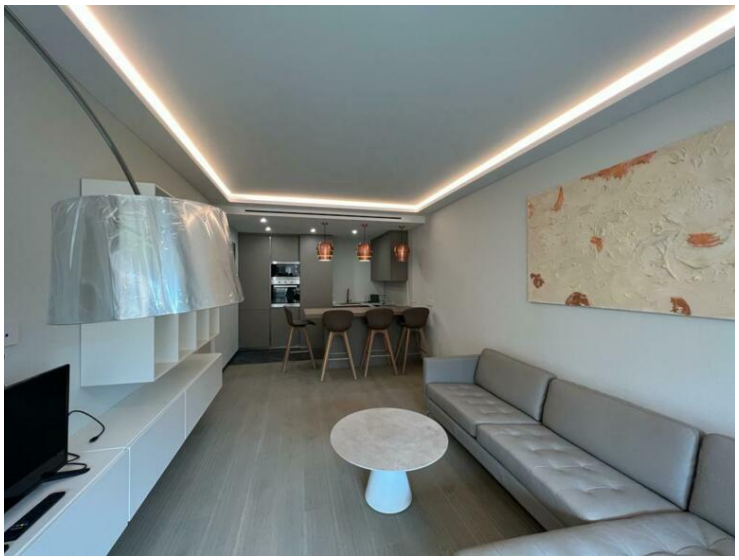

Questo documento non rappresenta un'offerta o un contratto. Tutte le misure, superfici e distanze sono approssimative. Le descrizioni e planimetrie sono date a titolo indicativo e la loro esattezza non è garantita. Le fotografie mostrano solo alcune parti della proprietà alla data in cui son state fatte. L'offerta di Vendita è valida salvo in caso di Vendita/affitto, ritiro dalla Vendita/affito o cambio del prezzo o altra condizione, senza avviso preliminare.

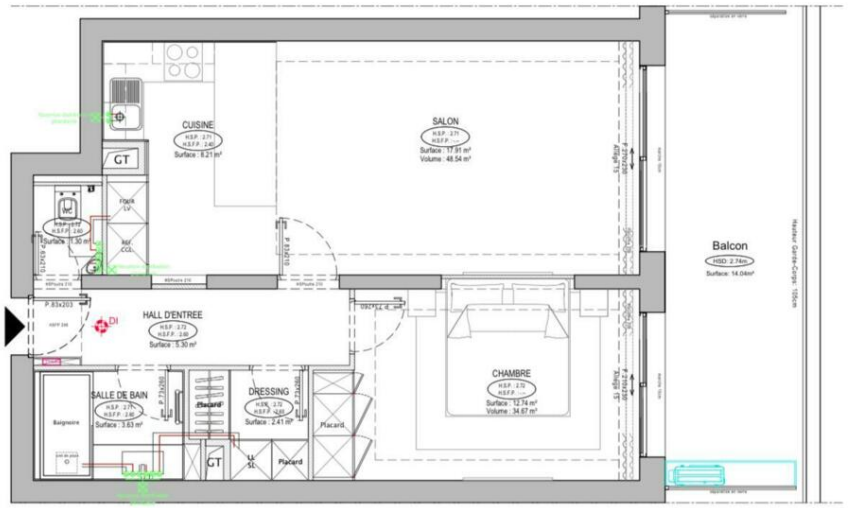

Questo documento non rappresenta un'offerta o un contratto. Tutte le misure, superfici e distanze sono approssimative. Le descrizioni e planimetrie sono date a titolo indicativo e la loro esattezza non è garantita. Le fotografie mostrano solo alcune parti della proprietà alla data in cui son state fatte. L'offerta di Vendita è valida salvo in caso di Vendita/affitto, ritiro dalla Vendita/affito o cambio del prezzo o altra condizione, senza avviso preliminare.