Barnes I Valeri Agency
7 Avenue des Papalins
« Immeuble Michelangelo »
98000 Monaco
Tel : +377 92 16 16 32
monaco@barnes-international.com
www.valeri-agency.com

FONTVIELLE - UFFICIO CON VITRINA - SPLENDIDA POSIZIONE

Affitto professionale

4 350 € / mese
+ Spese : 700 €

Tipo di proprietà **Ufficio**	*Stanze* **-**
Edificio **Le Cimabue**	*Quartiere* **Fontvieille**
Superficie abitabile **39 m²**	*Spese* **700 €**
Data di liberazione **15/02/2025**	*Rif.* **L1545**

Bellissimo ufficio con finestra in perfette condizioni situato nel quartiere di Fontvieille sopra il Porto.

Situato a due passi dal porto di Fontvieille e vicino a tutti i servizi. Uffici in perfette condizioni con belle vetrine che si affacciano sul porto turistico. I locali sono composti da un'ampia sala principale con vetrina, che può essere divisa in due parti per creare uno spazio ufficio e una sala riunioni o un'area di accoglienza per i clienti, un magazzino e una toilette M/F.

La residenza beneficia di un servizio di reperibilità con ricezione di pacchi, turni di sicurezza regolari e servizi di reperibilità (aria condizionata, riscaldamento, ecc.).

L'affitto non comprende le spese.

Questo documento non rappresenta un'offerta o un contratto. Tutte le misure, superfici e distanze sono approssimative. Le descrizioni e planimetrie sono date a titolo indicativo e la loro esattezza non è garantita. Le fotografie mostrano solo alcune parti della proprietà alla data in cui son state fatte. L'offerta di Vendita è valida salvo in caso di Vendita/affitto, ritiro dalla Vendita/affito o cambio del prezzo o altra condizione, senza avviso preliminare.

Barnes I Valeri Agency
Tel : +377 92 16 16 32
monaco@barnes-international.com
www.valeri-agency.com

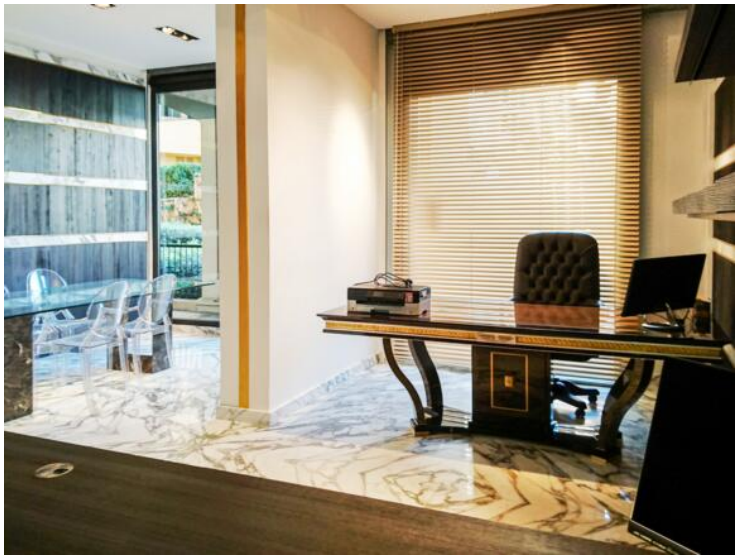

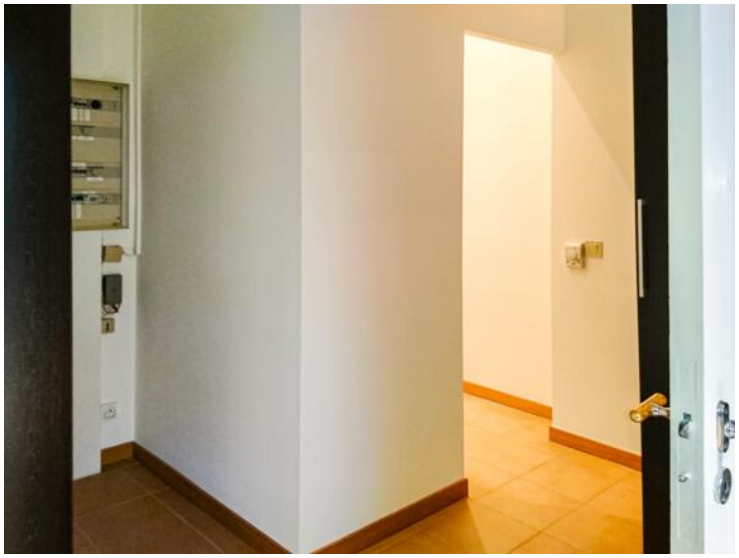

Questo documento non rappresenta un'offerta o un contratto. Tutte le misure, superfici e distanze sono approssimative. Le descrizioni e planimetrie sono date a titolo indicativo e la loro esattezza non è garantita. Le fotografie mostrano solo alcune parti della proprietà alla data in cui son state fatte. L'offerta di Vendita è valida salvo in caso di Vendita/affitto, ritiro dalla Vendita/affito o cambio del prezzo o altra condizione, senza avviso preliminare.

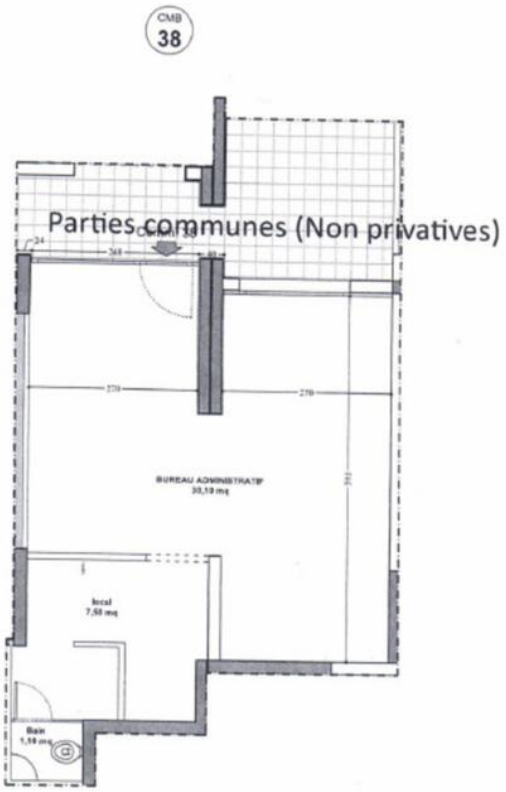

Questo documento non rappresenta un'offerta o un contratto. Tutte le misure, superfici e distanze sono approssimative. Le descrizioni e planimetrie sono date a titolo indicativo e la loro esattezza non è garantita. Le fotografie mostrano solo alcune parti della proprietà alla data in cui son state fatte. L'offerta di Vendita è valida salvo in caso di Vendita/affitto, ritiro dalla Vendita/affito o cambio del prezzo o altra condizione, senza avviso preliminare.