AGENCE CONTINENTALE
REAL ESTATE MONACO

Agence Continentale
19, boulevard des Moulins
98000 Monaco
Emma Ruspantini
Tel : +377 6 40 61 13 70/+377 93 50 54 64
emma@continentale.mc
www.continentale.mc

Uffici amministrativi a Fontvieille

Affitto professionale

4 350 € / mese
+ Spese : 700 €

Tipo di proprietà **Ufficio**	*Stanze* **Monolocale**
Edificio **Le Cimabue**	*Quartiere* **Fontvieille**
Superficie abitabile **39 m²**	*Livello* **Rez-de-Chaussée**
Spese **700 €**	*Data di liberazione* **15 octobre 2024**
Rif. **ACL_CMB038**	

Idealmente situato nel cuore di Fontvieille, ufficio amministrativo al piano terra, vicino a tutti i negozi e servizi.

L'ufficio è composto da:

- Sala principale
-Riservare
-Armadio
-GABINETTO

Questo documento non rappresenta un'offerta o un contratto. Tutte le misure, superfici e distanze sono approssimative. Le descrizioni e planimetrie sono date a titolo indicativo e la loro esattezza non è garantita. Le fotografie mostrano solo alcune parti della proprietà alla data in cui son state fatte. L'offerta di Vendita è valida salvo in caso di Vendita/affitto, ritiro dalla Vendita/affito o cambio del prezzo o altra condizione, senza avviso preliminare.

Agence Continentale
Emma Ruspantini
Tel : +377 6 40 61 13 70/+377 93 50 54 64
emma@continentale.mc
www.continentale.mc

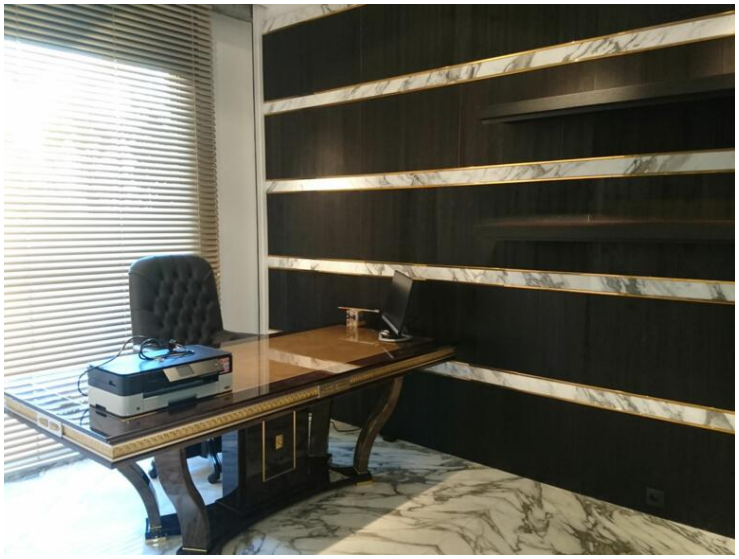

Questo documento non rappresenta un'offerta o un contratto. Tutte le misure, superfici e distanze sono approssimative. Le descrizioni e planimetrie sono date a titolo indicativo e la loro esattezza non è garantita. Le fotografie mostrano solo alcune parti della proprietà alla data in cui son state fatte. L'offerta di Vendita è valida salvo in caso di Vendita/affitto, ritiro dalla Vendita/affito o cambio del prezzo o altra condizione, senza avviso preliminare.

Agence Continentale
Emma Ruspantini
Tel : +377 6 40 61 13 70/+377 93 50 54 64
emma@continentale.mc
www.continentale.mc

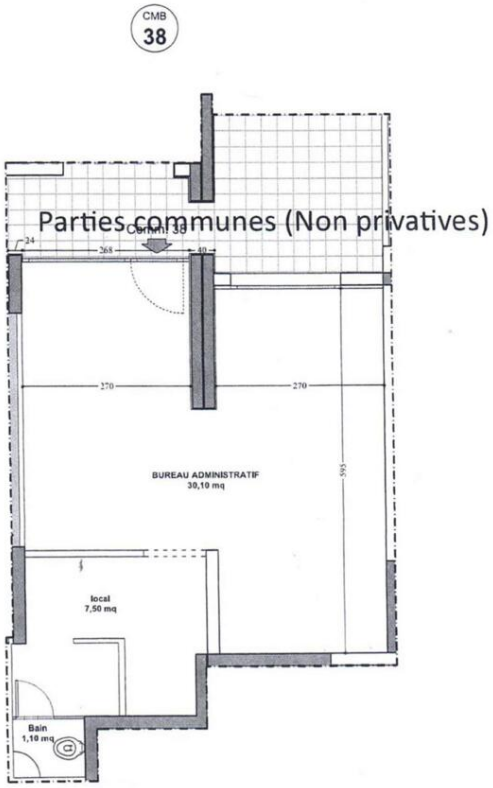

Questo documento non rappresenta un'offerta o un contratto. Tutte le misure, superfici e distanze sono approssimative. Le descrizioni e planimetrie sono date a titolo indicativo e la loro esattezza non è garantita. Le fotografie mostrano solo alcune parti della proprietà alla data in cui son state fatte. L'offerta di Vendita è valida salvo in caso di Vendita/affitto, ritiro dalla Vendita/affito o cambio del prezzo o altra condizione, senza avviso preliminare.