Segond Immobilier
45 Rue Grimaldi
98000 Monaco
Tel : +377 92 05 35 77
info@segond.com
www.segond-immobilier.com

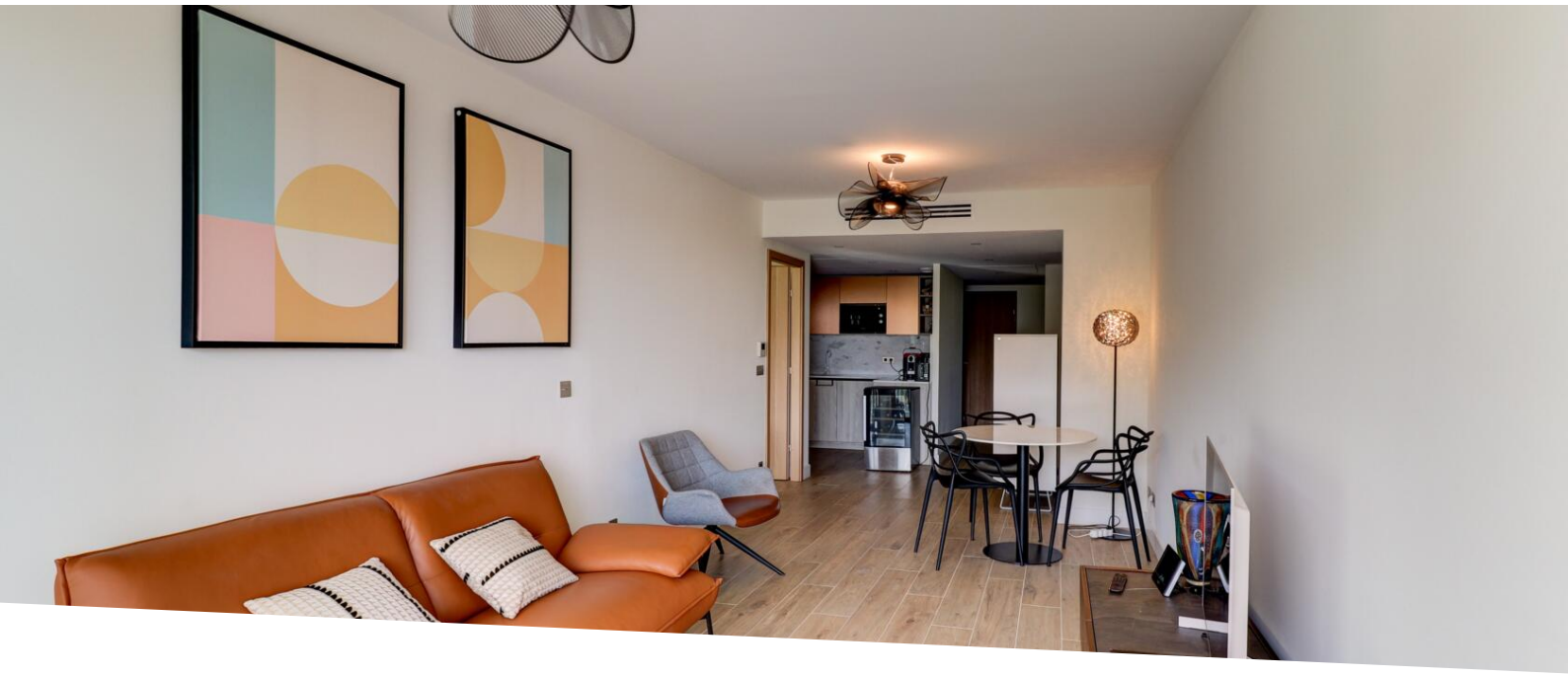

Vendita appartamento 3 stanze Beausoleil residenza di lusso

Vendita 1 130 000 €

Tipo di proprietà **Appartamento**	*Stanze* **3 stanze**
Quartiere **Beausoleil Superieur**	*Città* **Beausoleil**
Paese **Francia**	*Superficie abitabile* **80,76 m²**
Superficie terrazza **15 m²**	*Superficie totale* **95,76 m²**
Camere **2**	*Bagno* **1**
Parking **1**	*Cantina* **1**
Livello **8**	*Costi annuali* **1 872 €**
Condizione **Nuovo**	*Data di liberazione* **rapidement**
Rif. **85286015**	

Nuovo - Raro e luminoso trilocale nel quartiere di Guynemer

Proponiamo in vendita un magnifico trilocale con una superficie abitabile di 80,76 m² (carrez) e due terrazze di 15 m², situato in una residenza di lusso nel quartiere Guynemer di Beausoleil.

Questo documento non rappresenta un'offerta o un contratto. Tutte le misure, superfici e distanze sono approssimative. Le descrizioni e planimetrie sono date a titolo indicativo e la loro esattezza non è garantita. Le fotografie mostrano solo alcune parti della proprietà alla data in cui son state fatte. L'offerta di Vendita è valida salvo in caso di Vendita/affitto, ritiro dalla Vendita/affito o cambio del prezzo o altra condizione, senza avviso preliminare.

È composto da una cucina aperta su un soggiorno/sala da pranzo, un bagno per gli ospiti, due camere da letto con armadi a muro, un ampio bagno e due terrazze.

L'appartamento si trova all'8° piano di un lussuoso edificio di 9 piani costruito nel 2020, con accesso privato e sicuro all'edificio e una serie di caratteristiche che vi offriranno tutto il comfort che desiderate. È dotato di un sistema di riscaldamento individuale e di aria condizionata reversibile. Potrete inoltre beneficiare della sicurezza di un concierge e di una piscina all'interno del residence.

Un parcheggio e una cantina completano questo appartamento.

Il settore Guynemer, situato nella città di Beausoleil, è una zona residenziale vicina al Principato di Monaco.

Su mandato di AFIM France Real Estate

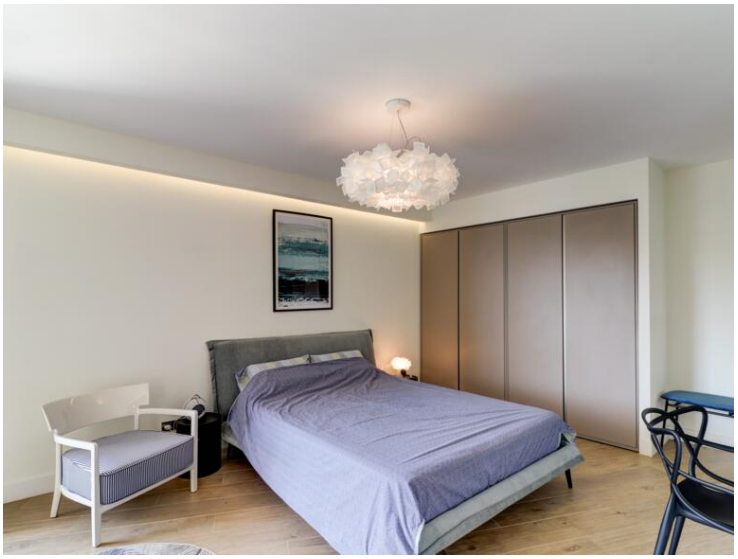

Questo documento non rappresenta un'offerta o un contratto. Tutte le misure, superfici e distanze sono approssimative. Le descrizioni e planimetrie sono date a titolo indicativo e la loro esattezza non è garantita. Le fotografie mostrano solo alcune parti della proprietà alla data in cui son state fatte. L'offerta di Vendita è valida salvo in caso di Vendita/affitto, ritiro dalla Vendita/affito o cambio del prezzo o altra condizione, senza avviso preliminare.

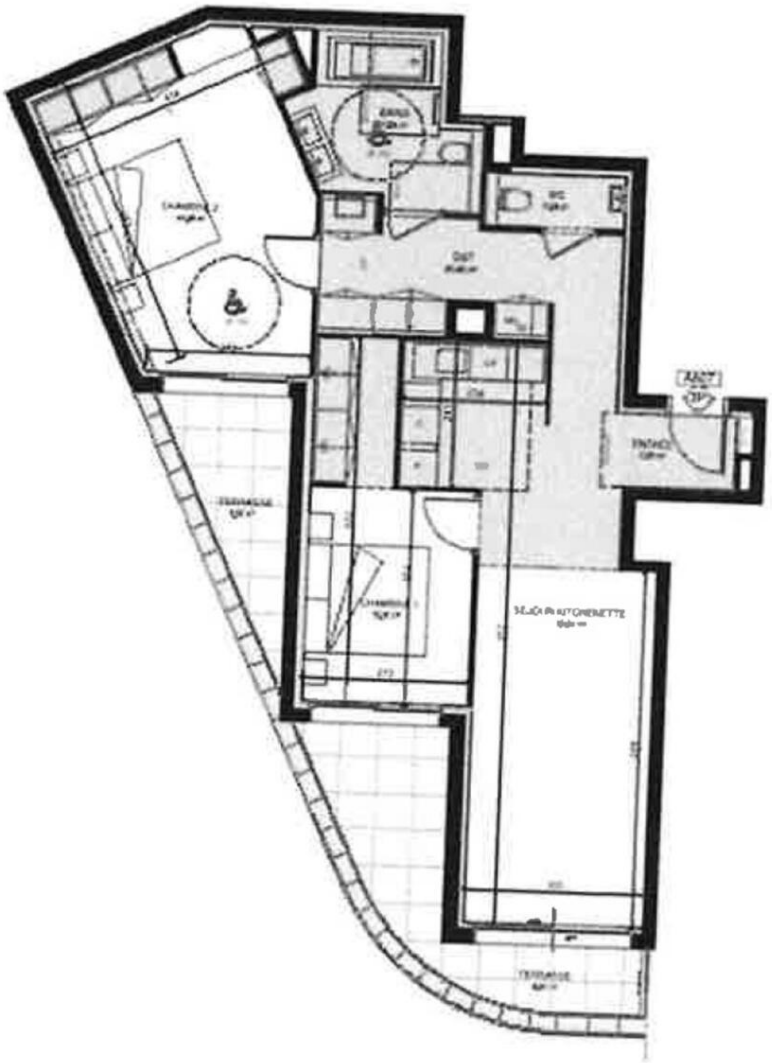

Questo documento non rappresenta un'offerta o un contratto. Tutte le misure, superfici e distanze sono approssimative. Le descrizioni e planimetrie sono date a titolo indicativo e la loro esattezza non è garantita. Le fotografie mostrano solo alcune parti della proprietà alla data in cui son state fatte. L'offerta di Vendita è valida salvo in caso di Vendita/affitto, ritiro dalla Vendita/affito o cambio del prezzo o altra condizione, senza avviso preliminare.