AAA Monaco Town & Sea Immobilier
8 boulevard des Moulins
98000 Monaco
Tel : +377 97 77 07 77
laurence@town-sea.com
www.town-sea.com

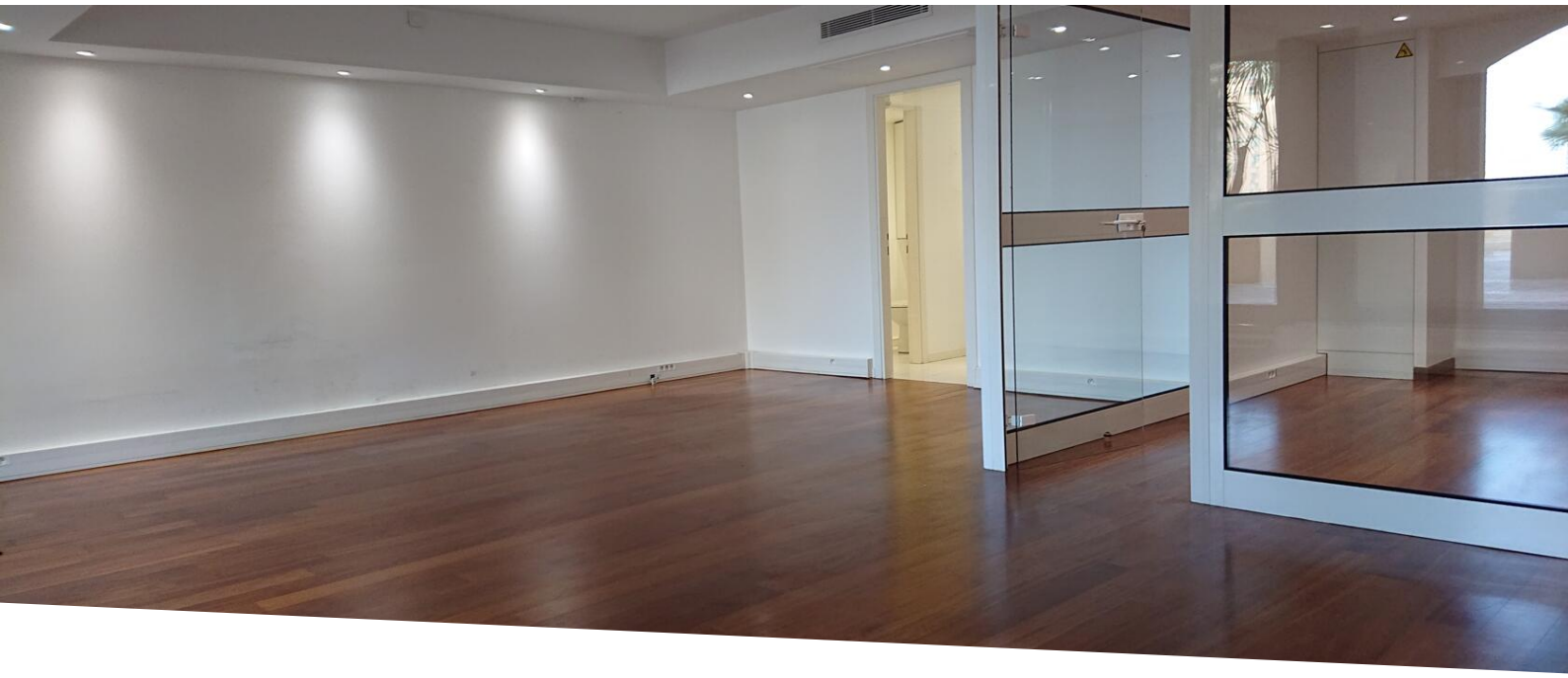

UFFICIO AMMINISTRATIVO IN VENDITA!

Vendita professionale

3 500 000 €

Tipo di proprietà **Ufficio**	*Stanze* **2 stanze**
Edificio **Raphael**	*Quartiere* **Fontvieille**
Superficie abitabile **94 m²**	*Livello* **Piano terra**
Condizione **Ottimo stato**	*Data di liberazione* **30/09/2024**
Rif. **VA-M10102022RAPH2**	

UFFICIO IN PERFETTE CONDIZIONI PER LA VENDITA.

Ufficio in perfette condizioni, molto silenzioso e con affaccio sul giardino, ampia finestra, pavimento in parquet.

Si compone di: una sala principale con due uffici divisori, un bagno con due servizi igienici (uomo e donna).

Attualmente affittato al prezzo di 9.100 € / mese TTC La durata del noleggio è di 1 anno, con scadenza il 30/09/2025 Attuale contratto di locazione ad uso ufficio amministrativo

PREZZO NETTO DI VENDITA: 3.500.000 € più commissione d'acquisto

Questo documento non rappresenta un'offerta o un contratto. Tutte le misure, superfici e distanze sono approssimative. Le descrizioni e planimetrie sono date a titolo indicativo e la loro esattezza non è garantita. Le fotografie mostrano solo alcune parti della proprietà alla data in cui son state fatte. L'offerta di Vendita è valida salvo in caso di Vendita/affitto, ritiro dalla Vendita/affito o cambio del prezzo o altra condizione, senza avviso preliminare.

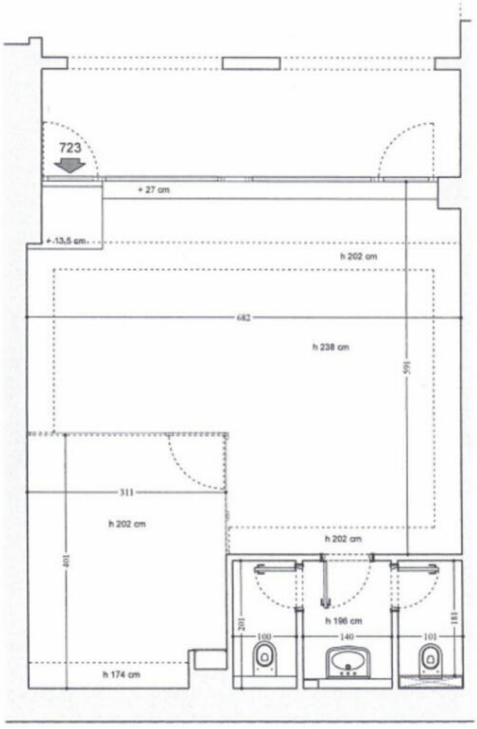

Questo documento non rappresenta un'offerta o un contratto. Tutte le misure, superfici e distanze sono approssimative. Le descrizioni e planimetrie sono date a titolo indicativo e la loro esattezza non è garantita. Le fotografie mostrano solo alcune parti della proprietà alla data in cui son state fatte. L'offerta di Vendita è valida salvo in caso di Vendita/affitto, ritiro dalla Vendita/affito o cambio del prezzo o altra condizione, senza avviso preliminare.

Questo documento non rappresenta un'offerta o un contratto. Tutte le misure, superfici e distanze sono approssimative. Le descrizioni e planimetrie sono date a titolo indicativo e la loro esattezza non è garantita. Le fotografie mostrano solo alcune parti della proprietà alla data in cui son state fatte. L'offerta di Vendita è valida salvo in caso di Vendita/affitto, ritiro dalla Vendita/affito o cambio del prezzo o altra condizione, senza avviso preliminare.