John Taylor
20, boulevard des Moulins
98000 Monaco
Tel : +377 93 50 30 70
monaco@john-taylor.com
www.john-taylor.fr/agence-immobiliere-de-prestige/monaco

Boulevard des Moulins - Progetto "Azur" - 3 stanze

Vendita | Co-Esclusiva | 7 650 000 €

Tipo di proprietà **Appartamento**	*Stanze* **3 stanze**
Edificio **Ambassador**	*Quartiere* **Monte-Carlo**
Superficie abitabile **118 m²**	*Superficie terrazza* **5 m²**
Superficie totale **123 m²**	*Camere* **2**
Bagni **2**	*Livello* **3**
Condizione **Nuovo**	*Rif.* **V1797MC**

Questo appartamento combina materiali nobili come il legno, la pietra e il metallo, offrendo un'atmosfera calda e raffinata. La lavorazione del legno su misura e gli elementi in pietra naturale creano una perfetta armonia tra tradizione e modernità.
Situato all'Ambassador, sul Boulevard des Moulins di Monte Carlo, questo appartamento con 2 camere da letto offre uno stile di vita esclusivo, dove lusso ed eleganza si fondono in un ambiente contemporaneo nel cuore di Monaco.

Questo appartamento incarna l'eleganza con le sue finiture sofisticate, combinando materiali nobili come il legno, la pietra e il metallo. La lavorazione del legno su misura offre un calore senza tempo, mentre gli elementi in pietra naturale creano un ambiente lussuoso e autentico. La lavorazione del metallo finemente lavorata apporta un tocco moderno e raffinato, evidenziando l'unicità di ogni spazio. Ogni dettaglio è stato studiato con cura per offrire una perfetta armonia tra tradizione e modernità, rendendo questo appartamento un vero capolavoro.
Situato sul famoso Boulevard des Moulins, nel centro di Monte Carlo, il Palais des Moulins è un simbolo di raffinatezza ed eleganza. Questo splendido appartamento con 2 camere da letto offre uno stile di vita senza pari, fondendo i comfort contemporanei di oggi con la ricca storia della Belle Epoque.
Entra in un mondo in cui l'eleganza e il lusso permeano ogni secondo. L'AZUR è un luogo in cui modernità e

Questo documento non rappresenta un'offerta o un contratto. Tutte le misure, superfici e distanze sono approssimative. Le descrizioni e planimetrie sono date a titolo indicativo e la loro esattezza non è garantita. Le fotografie mostrano solo alcune parti della proprietà alla data in cui son state fatte. L'offerta di Vendita è valida salvo in caso di Vendita/affitto, ritiro dalla Vendita/affito o cambio del prezzo o altra condizione, senza avviso preliminare.

John Taylor
Tel : +377 93 50 30 70
monaco@john-taylor.com
www.john-taylor.fr/agence-immobiliere-de-prestige/monaco

storia si fondono per offrire un'esperienza unica ed esclusiva nel centro di Monaco.

Questo documento non rappresenta un'offerta o un contratto. Tutte le misure, superfici e distanze sono approssimative. Le descrizioni e planimetrie sono date a titolo indicativo e la loro esattezza non è garantita. Le fotografie mostrano solo alcune parti della proprietà alla data in cui son state fatte. L'offerta di Vendita è valida salvo in caso di Vendita/affitto, ritiro dalla Vendita/affito o cambio del prezzo o altra condizione, senza avviso preliminare.

JOHN TAYLOR
LUXURY REAL ESTATE SINCE 1864

John Taylor
Tel : +377 93 50 30 70
monaco@john-taylor.com
www.john-taylor.fr/agence-immobiliere-de-prestige/monaco

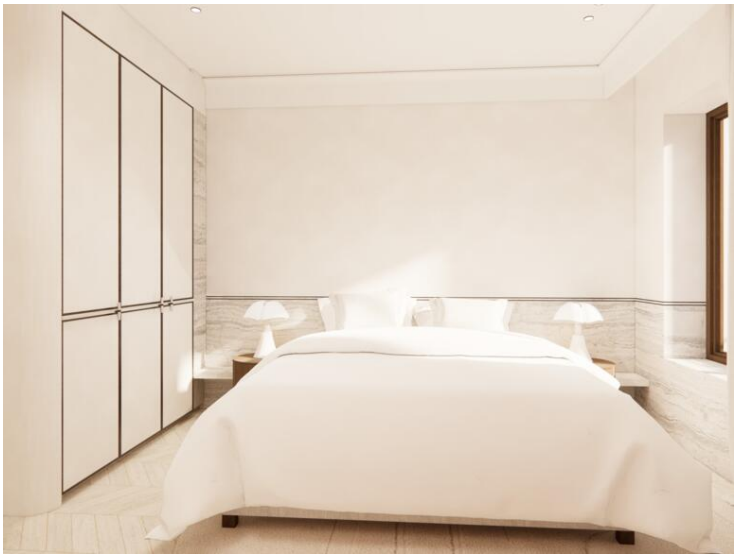

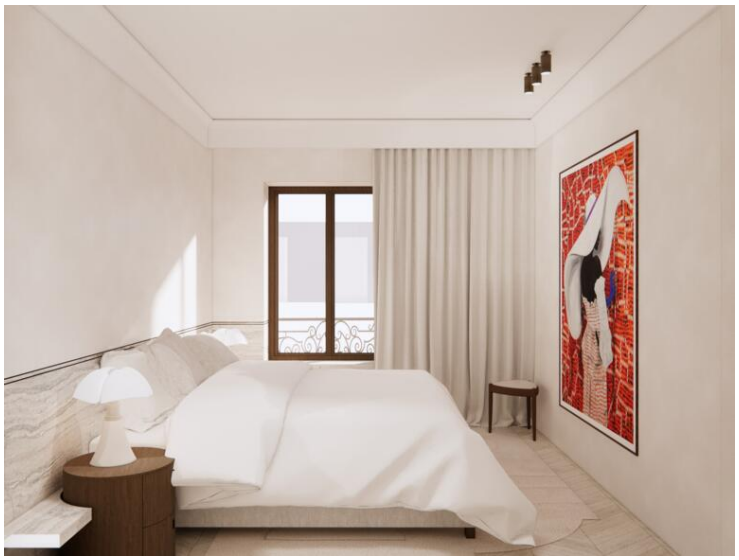

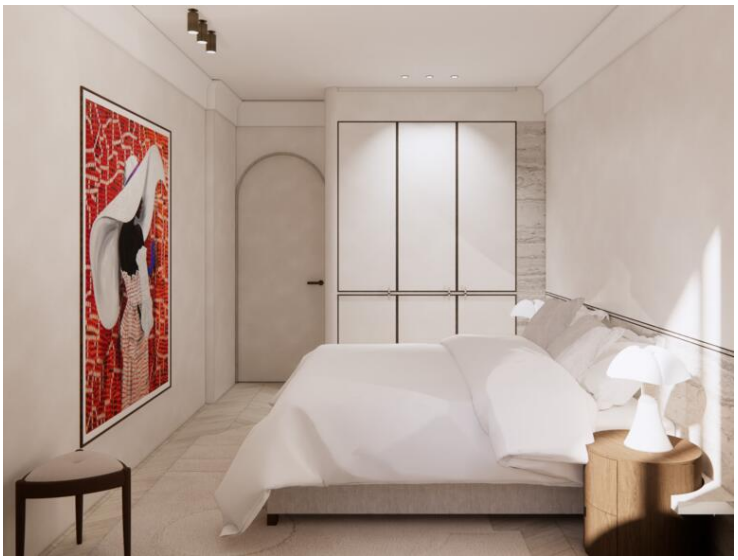

Questo documento non rappresenta un'offerta o un contratto. Tutte le misure, superfici e distanze sono approssimative. Le descrizioni e planimetrie sono date a titolo indicativo e la loro esattezza non è garantita. Le fotografie mostrano solo alcune parti della proprietà alla data in cui son state fatte. L'offerta di Vendita è valida salvo in caso di Vendita/affitto, ritiro dalla Vendita/affito o cambio del prezzo o altra condizione, senza avviso preliminare.

John Taylor
Tel : +377 93 50 30 70
monaco@john-taylor.com
www.john-taylor.fr/agence-immobiliere-de-prestige/monaco

Questo documento non rappresenta un'offerta o un contratto. Tutte le misure, superfici e distanze sono approssimative. Le descrizioni e planimetrie sono date a titolo indicativo e la loro esattezza non è garantita. Le fotografie mostrano solo alcune parti della proprietà alla data in cui son state fatte. L'offerta di Vendita è valida salvo in caso di Vendita/affitto, ritiro dalla Vendita/affito o cambio del prezzo o altra condizione, senza avviso preliminare.

JOHN TAYLOR
LUXURY REAL ESTATE SINCE 1864

John Taylor
Tel : +377 93 50 30 70
monaco@john-taylor.com
www.john-taylor.fr/agence-immobiliere-de-prestige/monaco

Questo documento non rappresenta un'offerta o un contratto. Tutte le misure, superfici e distanze sono approssimative. Le descrizioni e planimetrie sono date a titolo indicativo e la loro esattezza non è garantita. Le fotografie mostrano solo alcune parti della proprietà alla data in cui son state fatte. L'offerta di Vendita è valida salvo in caso di Vendita/affitto, ritiro dalla Vendita/affito o cambio del prezzo o altra condizione, senza avviso preliminare.