Barnes I Valeri Agency
7 Avenue des Papalins
« Immeuble Michelangelo »
98000 Monaco
Tel : +377 92 16 16 32
monaco@barnes-international.com
www.valeri-agency.com

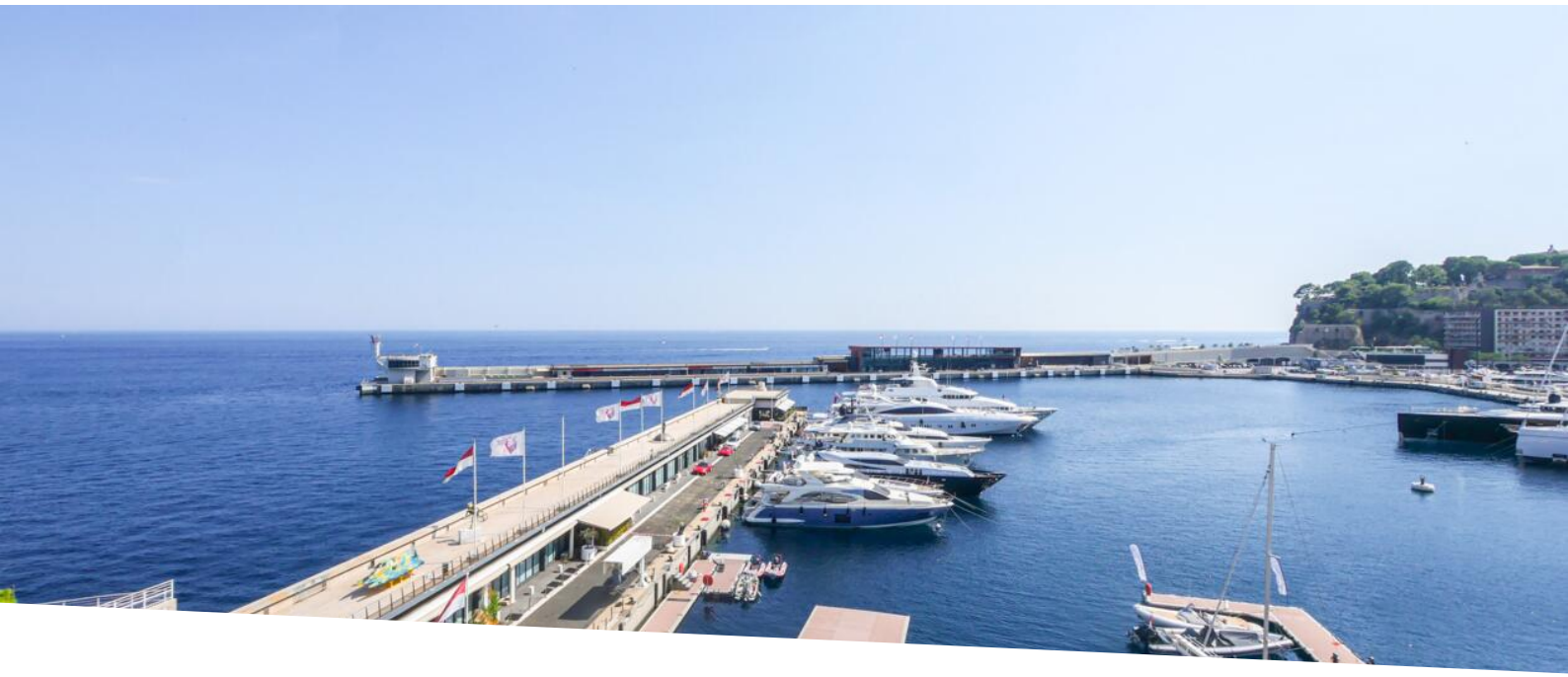

MONTE-CARLO STAR - LUSSUOSO TRILOCALE DUPLEX

Vendita | Esclusività | 16 900 000 €

Tipo di proprietà **Appartamento**	*Stanze* **3 stanze**
Edificio **Monte Carlo Star**	*Quartiere* **Carré d'Or**
Superficie abitabile **120 m²**	*Superficie terrazza* **35 m²**
Superficie totale **155 m²**	*Camere* **2**
Bagni **2**	*Parking* **1**
Cantina **1**	*Condizione* **Servizi lussuosi**
Affittato **Si**	*Data di liberazione* **01/10/2026**
Rif. **V1341-L**	

Situato in una residenza di lusso al Monte Carlo Star, questo lussuoso duplex di trelocali in stile contemporaneo ristrutturato gode di un'ottima esposizione e di una vista sul mare e il porto.

Situato in un residence di lusso con servizio di portineria 24 ore su 24 e piscina coperta. Questo lussuoso appartamento trilocale duplex è stato completamente ristrutturato in stile contemporaneo. La sua posizione fronte mare gli conferisce una magnifica vista sul porto e sulla Rocca. È esposto a ovest, quindi gode di molta luce naturale. È composto da:

4 ° piano

Questo documento non rappresenta un'offerta o un contratto. Tutte le misure, superfici e distanze sono approssimative. Le descrizioni e planimetrie sono date a titolo indicativo e la loro esattezza non è garantita. Le fotografie mostrano solo alcune parti della proprietà alla data in cui son state fatte. L'offerta di Vendita è valida salvo in caso di Vendita/affitto, ritiro dalla Vendita/affito o cambio del prezzo o altra condizione, senza avviso preliminare.

- L'ingresso, che conduce a un ampio soggiorno e a una cucina a vista
- Un'ampia terrazza in continuità con il soggiorno

3 ° piano

- Camera principale con bagno privato e loggia privata
- Una camera da letto con doccia che può essere utilizzata come studio
- Un WC per gli ospiti
- Un ripostiglio

Un parcheggio e una cantina.

Affitatto per un anno rinnovabile al 01/10/2026, 24 000 € al mese.

Questo documento non rappresenta un'offerta o un contratto. Tutte le misure, superfici e distanze sono approssimative. Le descrizioni e planimetrie sono date a titolo indicativo e la loro esattezza non è garantita. Le fotografie mostrano solo alcune parti della proprietà alla data in cui son state fatte. L'offerta di Vendita è valida salvo in caso di Vendita/affitto, ritiro dalla Vendita/affito o cambio del prezzo o altra condizione, senza avviso preliminare.

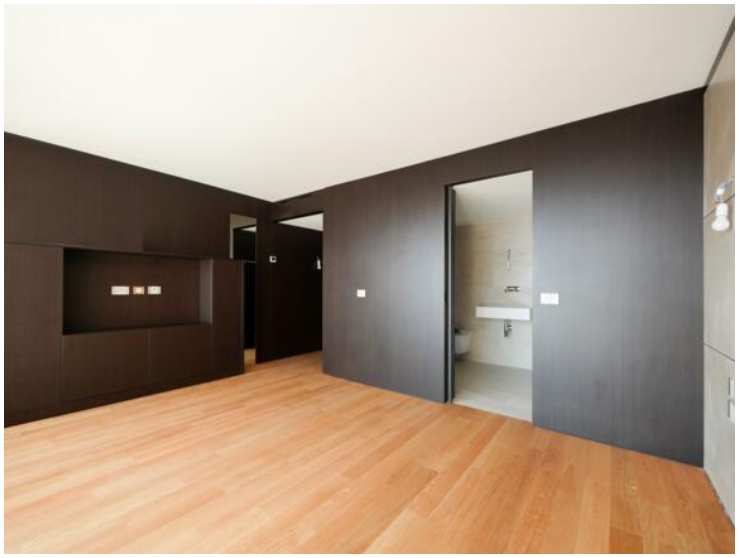

Questo documento non rappresenta un'offerta o un contratto. Tutte le misure, superfici e distanze sono approssimative. Le descrizioni e planimetrie sono date a titolo indicativo e la loro esattezza non è garantita. Le fotografie mostrano solo alcune parti della proprietà alla data in cui son state fatte. L'offerta di Vendita è valida salvo in caso di Vendita/affitto, ritiro dalla Vendita/affito o cambio del prezzo o altra condizione, senza avviso preliminare.

Barnes I Valeri Agency
Tel : +377 92 16 16 32
monaco@barnes-international.com
www.valeri-agency.com

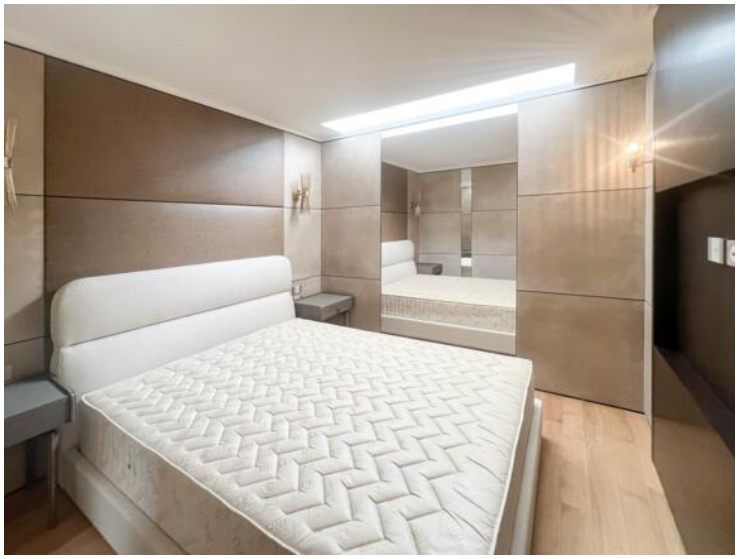

Questo documento non rappresenta un'offerta o un contratto. Tutte le misure, superfici e distanze sono approssimative. Le descrizioni e planimetrie sono date a titolo indicativo e la loro esattezza non è garantita. Le fotografie mostrano solo alcune parti della proprietà alla data in cui son state fatte. L'offerta di Vendita è valida salvo in caso di Vendita/affitto, ritiro dalla Vendita/affito o cambio del prezzo o altra condizione, senza avviso preliminare.

Questo documento non rappresenta un'offerta o un contratto. Tutte le misure, superfici e distanze sono approssimative. Le descrizioni e planimetrie sono date a titolo indicativo e la loro esattezza non è garantita. Le fotografie mostrano solo alcune parti della proprietà alla data in cui son state fatte. L'offerta di Vendita è valida salvo in caso di Vendita/affitto, ritiro dalla Vendita/affito o cambio del prezzo o altra condizione, senza avviso preliminare.

Questo documento non rappresenta un'offerta o un contratto. Tutte le misure, superfici e distanze sono approssimative. Le descrizioni e planimetrie sono date a titolo indicativo e la loro esattezza non è garantita. Le fotografie mostrano solo alcune parti della proprietà alla data in cui son state fatte. L'offerta di Vendita è valida salvo in caso di Vendita/affitto, ritiro dalla Vendita/affito o cambio del prezzo o altra condizione, senza avviso preliminare.