Roc Agency
28, rue Comte Felix Gastaldi
98000 Monaco
Tel : +377 93 25 35 20
jyl@rocagency.com
www.rocagency.com

# Appartamento di 3 stanze a Monaco-Ville

## Vendita

## 2 350 000 €

| | |
|---|---|
| *Tipo di proprietà*<br>**Appartamento** | *Stanze*<br>**3 stanze** |
| *Quartiere*<br>**Monaco-Ville** | *Città*<br>**Monaco** |
| *Paese*<br>**Monaco** | *Superficie abitabile*<br>**70 m²** |
| *Camere*<br>**2** | *Bagno*<br>**1** |
| *Condizione*<br>**Da rinnovare** | *Lois*<br>**1235** |
| *Rif.*<br>**TK18071** | |

Situato nel cuore del quartiere storico di Monaco-Ville, a pochi passi dal Palazzo del Principe.

Scopri questo appartamento luminoso e spazioso, situato in posizione ideale nel cuore della Rocca. Dotato di due confortevoli camere da letto, questo alloggio gode di una vista su un'incantevole piazza, con ulivi e antiche fontane. Inoltre, l'appartamento è completamente climatizzato per il vostro comfort, permettendovi di godere di una temperatura piacevole durante tutto l'anno.



Questo documento non rappresenta un'offerta o un contratto. Tutte le misure, superfici e distanze sono approssimative. Le descrizioni e planimetrie sono date a titolo indicativo e la loro esattezza non è garantita. Le fotografie mostrano solo alcune parti della proprietà alla data in cui son state fatte. L'offerta di Vendita è valida salvo in caso di Vendita/affitto, ritiro dalla Vendita/affito o cambio del prezzo o altra condizione, senza avviso preliminare.

Roc Agency
Tel : +377 93 25 35 20
jyl@rocagency.com
www.rocagency.com

Questo documento non rappresenta un'offerta o un contratto. Tutte le misure, superfici e distanze sono approssimative. Le descrizioni e planimetrie sono date a titolo indicativo e la loro esattezza non è garantita. Le fotografie mostrano solo alcune parti della proprietà alla data in cui son state fatte. L'offerta di Vendita è valida salvo in caso di Vendita/affitto, ritiro dalla Vendita/affito o cambio del prezzo o altra condizione, senza avviso preliminare.

Roc Agency
Tel : +377 93 25 35 20
jyl@rocagency.com
www.rocagency.com

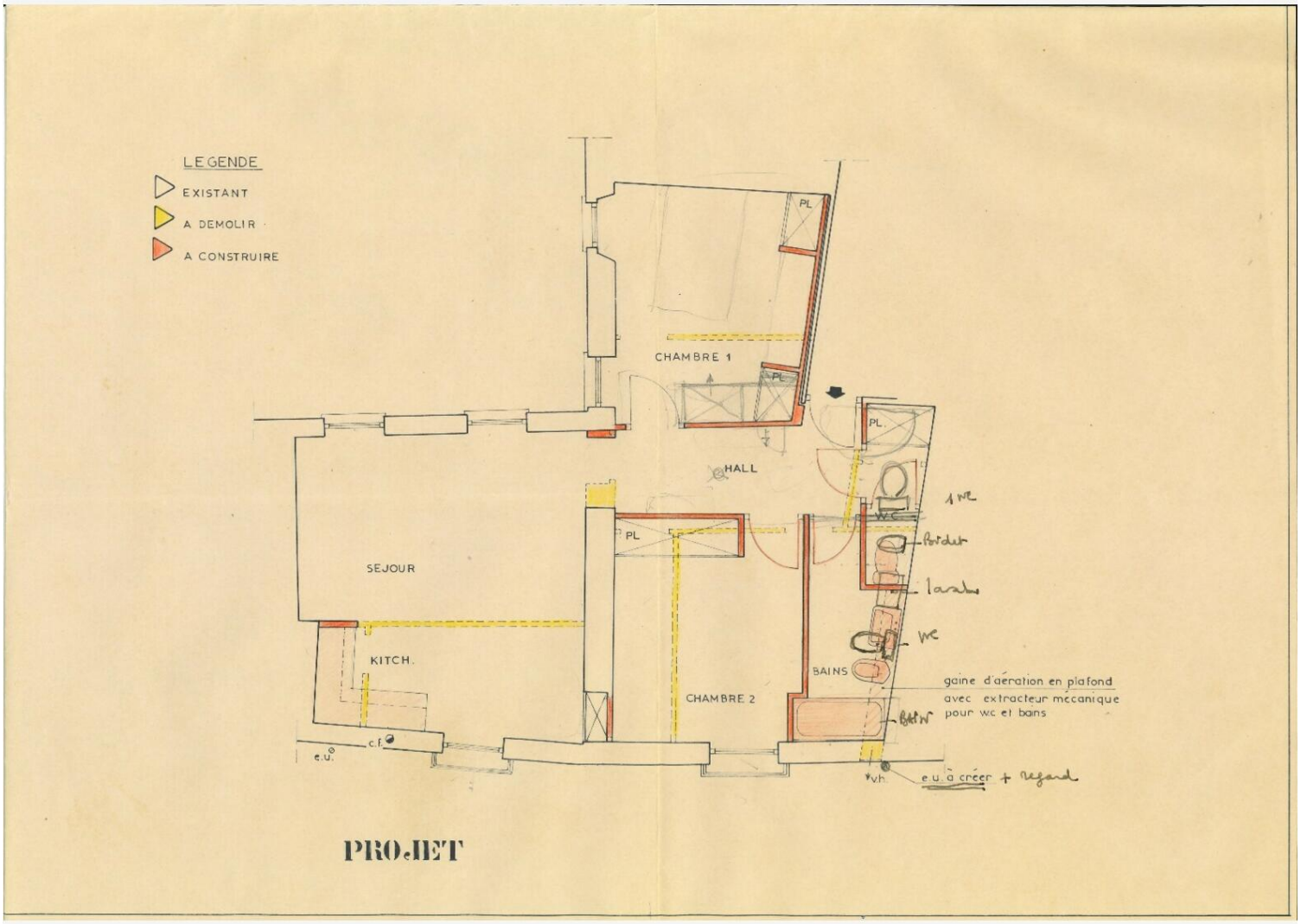




Questo documento non rappresenta un'offerta o un contratto. Tutte le misure, superfici e distanze sono approssimative. Le descrizioni e planimetrie sono date a titolo indicativo e la loro esattezza non è garantita. Le fotografie mostrano solo alcune parti della proprietà alla data in cui son state fatte. L'offerta di Vendita è valida salvo in caso di Vendita/affitto, ritiro dalla Vendita/affito o cambio del prezzo o altra condizione, senza avviso preliminare.