Monte-Carlo Sotheby's International Realty
Les Arcades du Métropole
2a, avenue de Grande Bretagne
98000 Monaco
Tel : +377 93 25 37 27
info@montecarlo-sothebysrealty.com
www.montecarlo-sothebysrealty.com

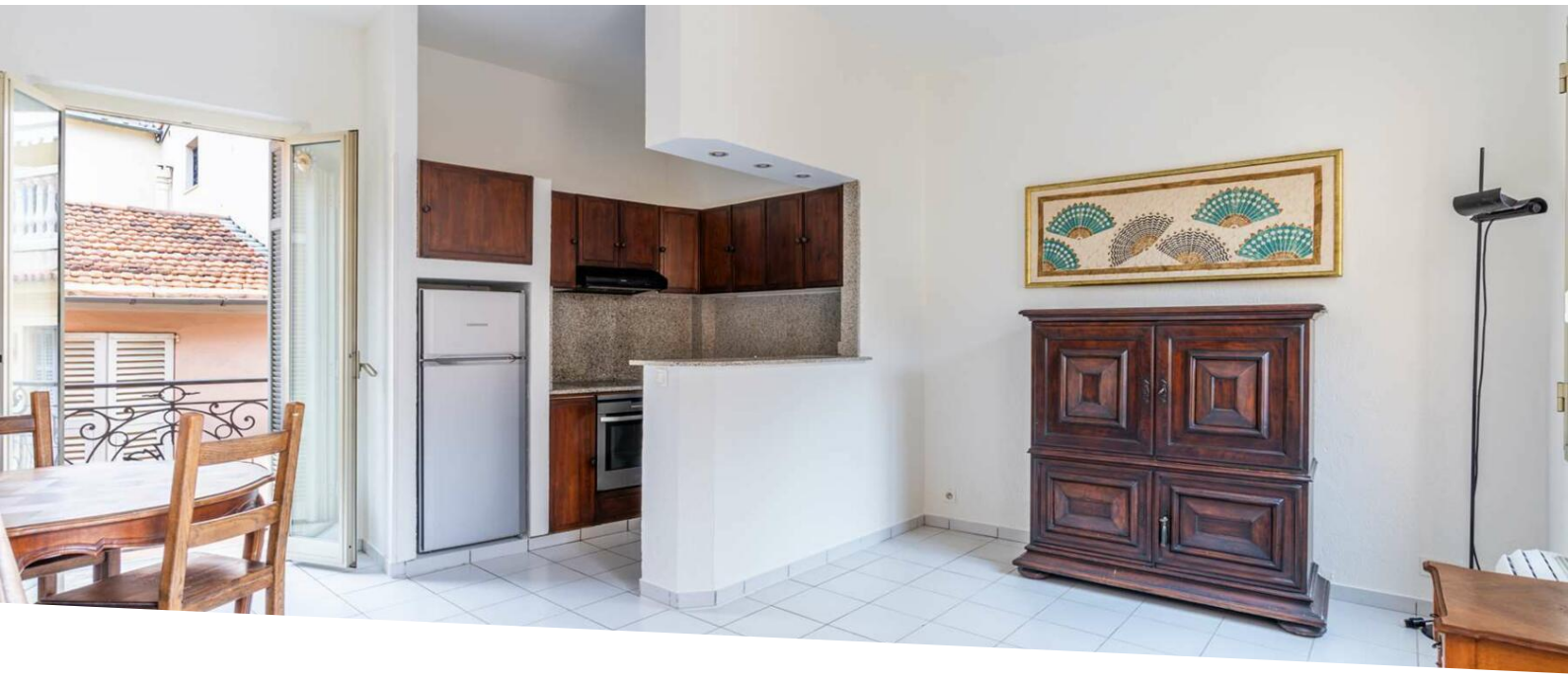

Monaco Ville - 3 stanze - sotto legge 1291

Vendita

2 350 000 €

Tipo di proprietà **Appartamento**	*Stanze* **3 stanze**
Edificio **Monaco Ville**	*Quartiere* **Monaco-Ville**
Superficie abitabile **69,80 m²**	*Superficie terrazza* **0,80 m²**
Superficie totale **70,60 m²**	*Camere* **2**
Bagno **1**	*Livello* **3**
Lois **Loi 1291**	*Rif.* **McVille-3p3/MC2-935**

Situato nel quartiere storico di Monaco Ville, questo appartamento situato al 3 ° piano è da ristrutturare.

L'appartamento è luminoso, è possibile unire anche questo appartamento di 3 locali con quello al piano superiore che è un appartamento di 3 locali.

È composto da un ingresso, un soggiorno, una cucina a vista, due camere da letto con bagno e un bagno per gli ospiti.

Questo documento non rappresenta un'offerta o un contratto. Tutte le misure, superfici e distanze sono approssimative. Le descrizioni e planimetrie sono date a titolo indicativo e la loro esattezza non è garantita. Le fotografie mostrano solo alcune parti della proprietà alla data in cui son state fatte. L'offerta di Vendita è valida salvo in caso di Vendita/affitto, ritiro dalla Vendita/affito o cambio del prezzo o altra condizione, senza avviso preliminare.

Tel : +377 93 25 37 27
info@montecarlo-sothebysrealty.com
www.montecarlo-sothebysrealty.com

Questo documento non rappresenta un'offerta o un contratto. Tutte le misure, superfici e distanze sono approssimative. Le descrizioni e planimetrie sono date a titolo indicativo e la loro esattezza non è garantita. Le fotografie mostrano solo alcune parti della proprietà alla data in cui son state fatte. L'offerta di Vendita è valida salvo in caso di Vendita/affitto, ritiro dalla Vendita/affito o cambio del prezzo o altra condizione, senza avviso preliminare.

Tel : +377 93 25 37 27
info@montecarlo-sothebysrealty.com
www.montecarlo-sothebysrealty.com

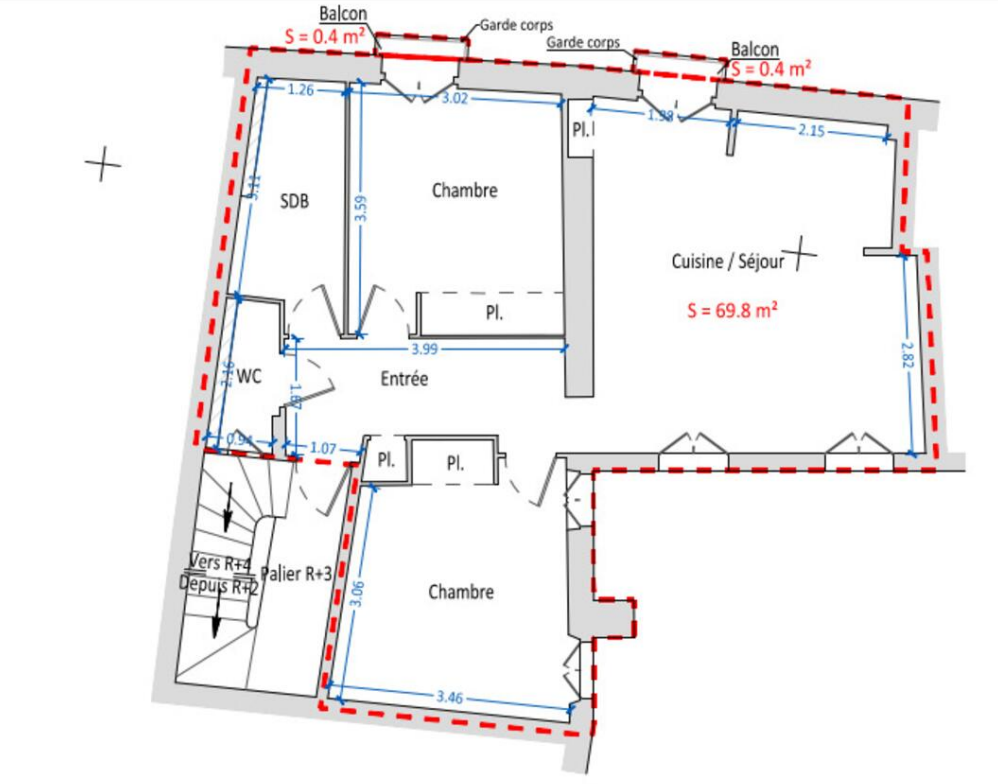

Questo documento non rappresenta un'offerta o un contratto. Tutte le misure, superfici e distanze sono approssimative. Le descrizioni e planimetrie sono date a titolo indicativo e la loro esattezza non è garantita. Le fotografie mostrano solo alcune parti della proprietà alla data in cui son state fatte. L'offerta di Vendita è valida salvo in caso di Vendita/affitto, ritiro dalla Vendita/affito o cambio del prezzo o altra condizione, senza avviso preliminare.