AFIM SAM
3, avenue de Grande Bretagne
98000 Monaco
Tel : +377 97 97 87 87
afim@afim.mc
www.afim.mc

AMBASCIATORE - UFFICIO

Vendita professionale

4 140 000 €

Tipo di proprietà	Stanze	Edificio	Quartiere
Ufficio		**Ambassador**	**Monte-Carlo**

Superficie abitabile	Rif.
123,05 m²	**517P56V**

GRANDE UFFICIO di 4 locali in un edificio borghese, vicino a tutti i servizi, situato sul Boulevard des Moulins. Ha una superficie totale di 123 mq di cui 116 mq di superficie abitabile e una terrazza di 7 mq. Descrizione: 4 stanze, 1 stanza blindata con porta blindata, un bagno con doccia, WC e lavandino. Possibilità di trasformazione ad uso abitativo Libero rapidamente.

Questo documento non rappresenta un'offerta o un contratto. Tutte le misure, superfici e distanze sono approssimative. Le descrizioni e planimetrie sono date a titolo indicativo e la loro esattezza non è garantita. Le fotografie mostrano solo alcune parti della proprietà alla data in cui son state fatte. L'offerta di Vendita è valida salvo in caso di Vendita/affitto, ritiro dalla Vendita/affito o cambio del prezzo o altra condizione, senza avviso preliminare.

AFIM SAM
Tel : +377 97 97 87 87
afim@afim.mc
www.afim.mc

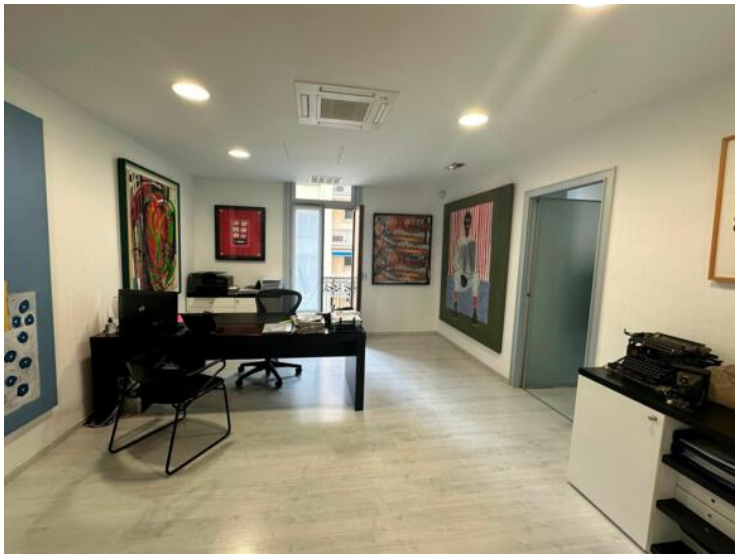

Questo documento non rappresenta un'offerta o un contratto. Tutte le misure, superfici e distanze sono approssimative. Le descrizioni e planimetrie sono date a titolo indicativo e la loro esattezza non è garantita. Le fotografie mostrano solo alcune parti della proprietà alla data in cui son state fatte. L'offerta di Vendita è valida salvo in caso di Vendita/affitto, ritiro dalla Vendita/affito o cambio del prezzo o altra condizione, senza avviso preliminare.

AFIM S.A.M
Monaco Real Estate
Since 1979

AFIM SAM
Tel : +377 97 97 87 87
afim@afim.mc
www.afim.mc

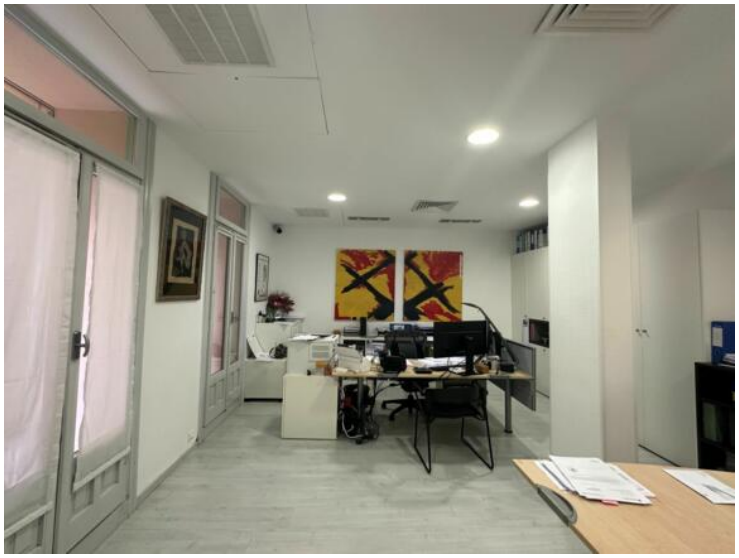

Questo documento non rappresenta un'offerta o un contratto. Tutte le misure, superfici e distanze sono approssimative. Le descrizioni e planimetrie sono date a titolo indicativo e la loro esattezza non è garantita. Le fotografie mostrano solo alcune parti della proprietà alla data in cui son state fatte. L'offerta di Vendita è valida salvo in caso di Vendita/affitto, ritiro dalla Vendita/affito o cambio del prezzo o altra condizione, senza avviso preliminare.