Marsan Immobilier Monaco
1, avenue Prince Pierre
98000 Monaco
Tel : +377 93 25 01 01
Fax : +377 93 25 01 00
info@marsanimmobiliermonaco.mc
www.marsanimmobiliermonaco.mc

UFFICIO CHIAVI IN MANO IN AFFITTO - JARDIN EXOTIQUE

Affitto professionale

1 850 € / mese
+ Spese : 150 €

Tipo di proprietà **Ufficio**	*Stanze* **-**
Edificio **Le Bettina**	*Quartiere* **Jardin Exotique**
Superficie totale **13 m²**	*Spese* **150 €**
Condizione **Ottimo stato**	*Data di liberazione* **Sous peu**
Rif. **BUREAUBETTTINA18**	

Questo ufficio chiavi in mano si trova nel prestigioso edificio Bettina nel Jardin Exotique. È completamente arredato con finiture di lusso e offre accesso 24 ore su 24 e un alto livello di sicurezza. Ogni scrivania può essere personalizzata per soddisfare le tue esigenze specifiche. L'ufficio consente inoltre di accedere agli uffici affiliati del Carré d'Or e di Fontvieille, dove è possibile usufruire di business lounge, snack bar e aree multimediali. Varie dimensioni disponibili. Affitto ufficio esclusivo da: 1.850€ / mese

Questo documento non rappresenta un'offerta o un contratto. Tutte le misure, superfici e distanze sono approssimative. Le descrizioni e planimetrie sono date a titolo indicativo e la loro esattezza non è garantita. Le fotografie mostrano solo alcune parti della proprietà alla data in cui son state fatte. L'offerta di Vendita è valida salvo in caso di Vendita/affitto, ritiro dalla Vendita/affito o cambio del prezzo o altra condizione, senza avviso preliminare.

Marsan Immobilier Monaco
Tel : +377 93 25 01 01
Fax : +377 93 25 01 00
info@marsanimmobiliermonaco.mc
www.marsanimmobiliermonaco.mc

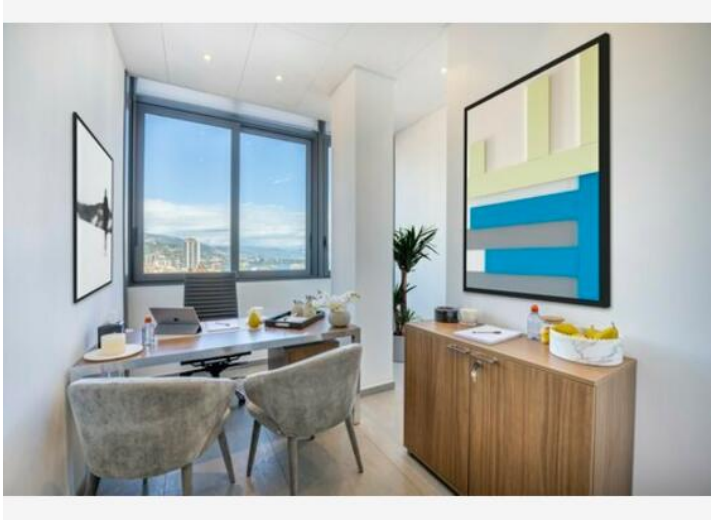

Questo documento non rappresenta un'offerta o un contratto. Tutte le misure, superfici e distanze sono approssimative. Le descrizioni e planimetrie sono date a titolo indicativo e la loro esattezza non è garantita. Le fotografie mostrano solo alcune parti della proprietà alla data in cui son state fatte. L'offerta di Vendita è valida salvo in caso di Vendita/affitto, ritiro dalla Vendita/affito o cambio del prezzo o altra condizione, senza avviso preliminare.