Harroch Real Estate Monaco
2, rue de la Turbie
98000 Monaco
Tel : +377 97 97 31 08
Fax : +377 97 97 31 09
info@harrochrealestate.com
www.harrochrealestate.com

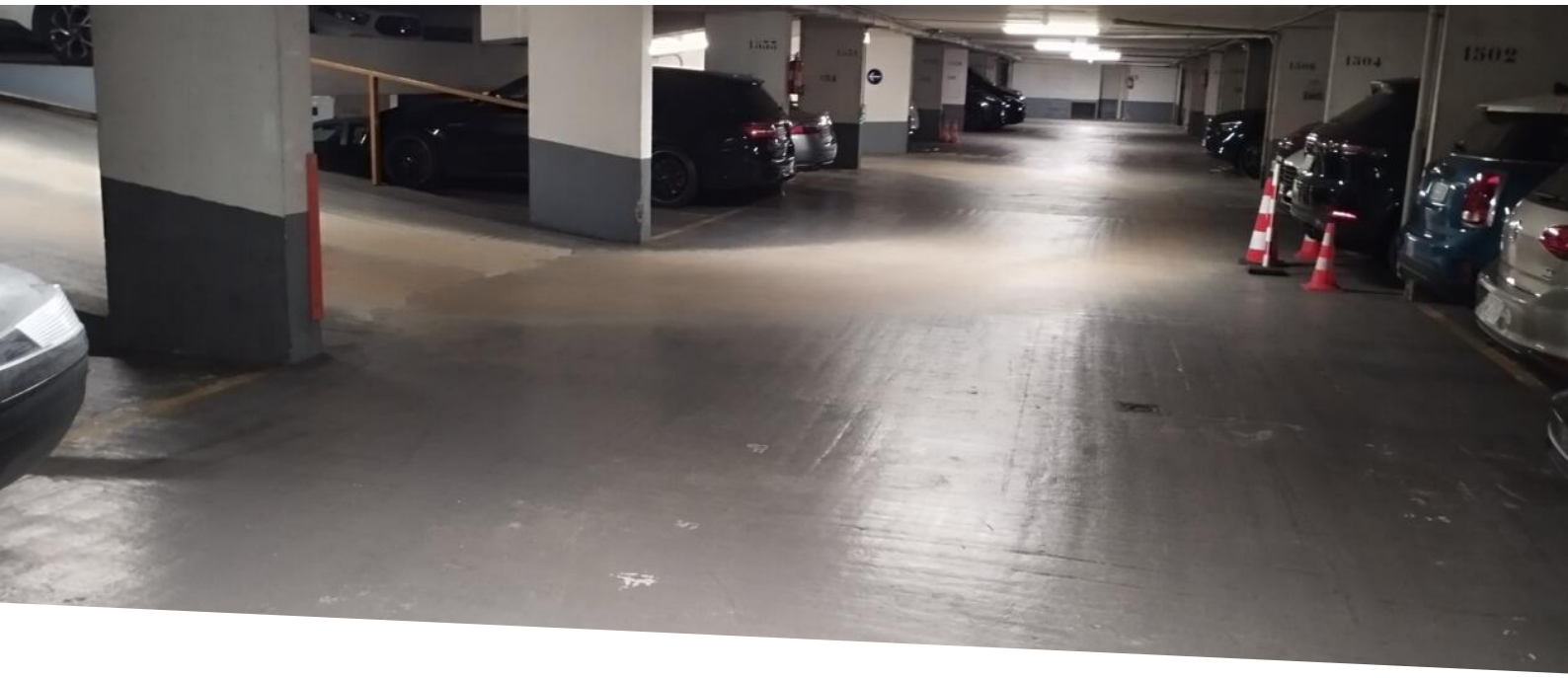

PARCHEGGIO MILLEFIORI IN VENDITA

Vendita

199 000 €

Tipo di proprietà **Parking**	*Stanze*
Edificio **Le Millefiori**	*Quartiere* **Monte-Carlo**
Parking **1**	*Livello* **-3**
Condizione **Buono stato**	*Data di liberazione* **Immédiatement**
Rif. **HH210524RG**	

Questa posizione nel Quartiere dei Fiori è facilmente raggiungibile.
Vicino al famoso Carré d'Or, situato nel quartiere dei fiori

Se stai cercando un parcheggio nel quartiere di Fleurs, non cercare oltre, questa proprietà fa per te. In un parcheggio custodito, puoi entrare e uscire a tuo piacimento senza preoccuparti della disponibilità di un posto.

Questo documento non rappresenta un'offerta o un contratto. Tutte le misure, superfici e distanze sono approssimative. Le descrizioni e planimetrie sono date a titolo indicativo e la loro esattezza non è garantita. Le fotografie mostrano solo alcune parti della proprietà alla data in cui son state fatte. L'offerta di Vendita è valida salvo in caso di Vendita/affitto, ritiro dalla Vendita/affito o cambio del prezzo o altra condizione, senza avviso preliminare.

Harroch Real Estate Monaco
Tel : +377 97 97 31 08
Fax : +377 97 97 31 09
info@harrochrealestate.com
www.harrochrealestate.com

Questo documento non rappresenta un'offerta o un contratto. Tutte le misure, superfici e distanze sono approssimative. Le descrizioni e planimetrie sono date a titolo indicativo e la loro esattezza non è garantita. Le fotografie mostrano solo alcune parti della proprietà alla data in cui son state fatte. L'offerta di Vendita è valida salvo in caso di Vendita/affitto, ritiro dalla Vendita/affito o cambio del prezzo o altra condizione, senza avviso preliminare.

Harroch Real Estate Monaco
Tel : +377 97 97 31 08
Fax : +377 97 97 31 09
info@harrochrealestate.com
www.harrochrealestate.com

Questo documento non rappresenta un'offerta o un contratto. Tutte le misure, superfici e distanze sono approssimative. Le descrizioni e planimetrie sono date a titolo indicativo e la loro esattezza non è garantita. Le fotografie mostrano solo alcune parti della proprietà alla data in cui son state fatte. L'offerta di Vendita è valida salvo in caso di Vendita/affitto, ritiro dalla Vendita/affito o cambio del prezzo o altra condizione, senza avviso preliminare.